



CÂMARA MUNICIPAL DE SARANDI
CNPJ 78.844.834/0001-70
Avenida Maringá, 660 – CEP 87111-000 – Sarandi – Pr.
Fone: (44)-4009-1750
E-mail: legislativo@cms.pr.gov.br Site: www.cms.pr.gov.br

PÁGINA
01

DESTINA-SE AO ARQUIVO GERAL

PROJETO DE LEI Nº 81/1985

MENSAGEM: Nº 11/1985, DE 22/5/1985.

LIDO EM: 22/5/1985.

TOTAL DE PÁGINAS: 28.

ASSUNTO:- Autoriza o Poder Executivo Municipal à Permutar Área de Terras do Município, na forma que especifica.

AUTOR: PODER EXECUTIVO MUNICIPAL.

APROVADO EM 1ª DISCUSSÃO EM 24/5/1985.

APROVADO EM 2ª DISCUSSÃO EM 31/5/1985.

APROVADO EM 3ª DISCUSSÃO EM 7/6/1985.

SANÇÃO E PROMULGAÇÃO EM 14/6/1985.

PUBLICADA NO ÓRGÃO OFICIAL DO MUNICÍPIO EM 14/6/1985, SOB O Nº 3676.

Ofício de Encaminhamento no dia 10/6/1985 sob o nº 172/85/AJS*.

LEI Nº 83/1985.



PREFEITURA DO MUNICÍPIO DE SARANDI

PAÇO MUNICIPAL

AVENIDA LONDRINA, 523 - FONE 22-4665 - CX. POSTAL, 13
CEP 86.985 - ESTADO DO PARANÁ

MENSAGEM Nº 11/85.

Ref. - Permuta de imóveis c/ a Sociedade Educadora Nipo-Brasileira de Sarandi.

Senhor Presidente :

Ao submeter- mos a apreciação dêsse Colendo Poder Legislativo Municipal a presente Mensagem, objetivamos a consecução de realizações administrativas que bem dizem respeito a ascensão altamente progressiva de nossa vibrante Comunidade Sarandiense.

A extensão da Rua Guipó, sempre estrangulada em sua continuidade, vem de oferecer grandes melhorias e estética urbana em favor daquela parte de nossa cidade, bem como sua imediata valorização imobiliária com o embelezamento que a circundará.

A construção de um Ginásio de Esportes em localização acessível à dinâmica juventude de nossa terra e uma Unidade Escolar destinada às nossas crianças excepcionais são fatores que vem de engrandecer a administração municipal, associada aos esforços da Câmara Municipal, por todos os Ilustres Páres que a compõem.

As gerações futuras saberão , de bom grado, e naltecer estas iniciativas e realizações que marcam época no mundo atual.

No anteprojeto anterior, não aparecia a menção - cr\$.20.000.000(vinte milhões de cruzeiros) como ressarcimento de diferenças de valores na permuta, sendo, no momento, uma condição imposta pela permutante com a Prefeitura Municipal(item f-art.1º), bem como a complementação do cercamento mencionada no item d, condições " sine qua non" para o entendimento com a permutante.

as fls. 2.





PREFEITURA DO MUNICÍPIO DE SARANDI

PAÇO MUNICIPAL

AVENIDA LONDRINA, 523 - FONE 22-4665 - CX. POSTAL, 13
CEP 86.985 - ESTADO DO PARANÁ

fls 02.

Isto posto, o Poder Executivo Municipal aguarda da Egrégia Câmara Municipal de Vereadores, a necessária compreensão e colaboração na análise e aprovação da matéria em foco, no mais alto interesse de nossa Comunidade Sarandiense.

Protestamos, com a devida Vênia, pela acolhida, que sempre desfrutamos da Edilidade.

Em 22 de maio de 1985.-

"ATENCIOSAMENTE"

Julio Bifon

Prefeito Municipal-

A

Câmara Municipal de Sarandi-Pr.

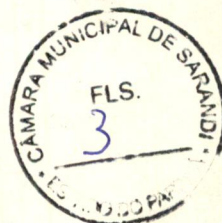



PREFEITURA DO MUNICÍPIO DE SARANDI

PAÇO MUNICIPAL

AVENIDA LONDRINA, 523 - FONE 22-4665 - CX. POSTAL, 13
CEP 86.985 - ESTADO DO PARANÁ

APROVADO EM 24/05/85
POR unanimidade

ANTEPROJETO DE LEI Nº 81/85.

APROVADO EM 24/05/85
POR unanimidade

Sumula :- Autoriza o Poder Executivo Municipal à Permutar Área de Terras do Município, na forma que especifica:

APROVADO EM 07/06/85
POR unanimidade

A Câmara Municipal de Sarandi, Estado do Paraná, aprova, e eu, Prefeito Municipal Sanciono a Seguinte Lei:

Art.1º)-Fica o Poder Executivo Municipal autorizado à Permutar com a SOCIEDADE EDUCADORA NIPO - BRASILEIRA DE SARANDI, deste Município, área de terras, na seguinte forma:

a- O Município cede à Sociedade Educadora Nipo-Brasileira de Sarandi, área de terras com 24.200,00 metros quadrados, situados, na Gleba Ribeirão Sarandi, constantes do lote son número 285-B-1, entre os Loteamentos Jardim Nova Independencia, 1ª Primeira e Segunda Parte e Rua 16, sem benfeitorias, com as medidas e confrontações de lei.

b- A Sociedade Nipo-Brasileira de Sarandi, cede ao Município de Sarandi, Estado do Paraná, área de terras urbana, medindo 18.995,00 metros quadrados, constantes da quadra número 1-A, com benfeitorias, medidas, divisas e confrontações de lei, todas ~~localizadas~~ nesta cidade e Município de Sarandi-Pr. planta urbana.

c- As benfeitorias existentes na área mencionada no item b, construções de madeira e cobertas de telhas, alem do cercamento tambem de madeira, serão transplantadas para a área óra permutada, constange do item a, totalmente por conta da Municipalidade, sem nehum ônus para a Sociedade Educadora Nipo- / Brasileira de Sarandi.

d- O material e mão de obra para completar o cercamento da área de terras cedida à Sociedade Educadora Nipo Brasileira - também custeada pela Municipalidade.



Às fls.2.

[Handwritten signature]



PREFEITURA DO MUNICÍPIO DE SARANDI

PAÇO MUNICIPAL

AVENIDA LONDRINA, 523 - FONE 22-4665 - CX. POSTAL, 13
CEP 86.985 - ESTADO DO PARANÁ

folhas 02.

e- A área constante do item b, será destinada à extensão da Rua Guiapó, bem como a construção dos prédios e demais dependências do Ginásio de Esportes e Escola de Excepcionais-Apae- da Associação de Pais e Amigos da Criança Excepcional, de Sarandi.-

f- Ainda como compensação financeira pela permuta dos imóveis mencionados nesta lei, fica o Poder Executivo Municipal autorizado a pagar à Sociedade Educadora Nipo brasileira, a quantia de CR\$.20.000.000 - (vinte milhões de cruzeiros), a vista, em moeda corrente do país.

Artigo 2º)- Para fazer-fáce a execução plêna desta lei, fica o Poder Executivo Municipal autorizado a utilizar dos recursos financeiros necessários no orçamento vigente.

Artigo 3º)- Revogadas as disposições em contrário, esta lei entrará em vigor na data de sua publicação.

Paço Municipal, 22 de maio de 1985.-

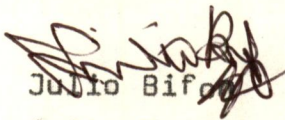
Julio Bifo
Prefeito Municipal-

O Anteprojeto de lei supra e substitutivo ao de nº53/84-de 5.11.84.





PREFEITURA DO MUNICÍPIO DE SARANDI

PAÇO MUNICIPAL

AVENIDA LONDRINA, 523 - FONE 22-4665 - CX. POSTAL, 13
CEP 86.985 - ESTADO DO PARANÁ

LEI Nº 75/85

Súmula:- Aprova o Termo de Acordo nº 01/85, - com as firmas "Construtora Wicky Ltda. e Imobiliária Sol" da cidade de Maringá, na forma que especifica;

A Câmara Municipal de Sarandi, Estado do Paraná, aprovou e eu, Julio Bifon, Prefeito Municipal, sanciono a seguinte Lei:

Art. 1º - Fica aprovado em todo o seu teor, o "Termo de Acordo nº - 01/85", entre o Município de Sarandi, Estado do Paraná e as firmas "Construtora Wicky Ltda. e Imobiliária Sol", já qualificadas, cujo termo, para todos os efeitos legais, fica incorporado à presente Lei.

Art. 2º - Revogadas as disposições em contrário, esta lei entrará em vigor na data de sua publicação, inclusive do Termo de Acordo nº 01/85.

PAÇO MUNICIPAL, 07 de maio de 1985.

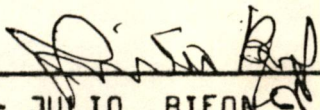
- JULIO BIFON
Prefeito Municipal



SOCIEDADE EDUCADORA NIPO-BRASILEIRA DE SARANDI -

081/85

Ata da Assembléia Geral Extraordinária de 16.09.84.



Aos 16 (dezesseis) dias de setembro de 1984 (hum mil noventa e oitenta e quatro) às 15,00 horas, sita a Sede da Sociedade Educadora Nipo Brasileira nesta cidade de Sarandi, Estado do Paraná, sob a presidência do senhor Shigueyashi Hayashi, e secretariada pelo senhor Matao Tanove, e com as presenças da maioria dos componentes da Entidade, realizou-se a Assembléia Geral Extraordinária da Sociedade Educadora Nipo - Brasileira de Sarandi, Estado do Paraná, com a finalidade específica de apreciar a proposta de permuta do terreno e benfeitorias da mencionada Entidade (terreno medindo 18.995,00 metros quadrados (situados na planta urbana desta cidade) com todas as benfeitorias nela existentes, tais como; um barracão-sede medindo 12 X 08 m2. coberto de telhas comuns, paredes de madeira e uma casinha de moradia medindo 30 ms.2 - mais ou menos, coberta de telhas comuns, em madeira, tudo de propriedade desta Entidade, por um terreno medindo 24.200 metros quadrados, de propriedade da Prefeitura Municipal, situados no loteamento Jardim Nova Independência, nesta cidade e Município de Sarandi, Estado do Paraná. - A Prefeitura Municipal fará a demolição de todas as benfeitorias mencionada no primeiro terreno de propriedade da Entidade e construirá tudo de novo no lote de 24.200 metros quadrados no J. Nova Independência, sem nenhum ônus para esta Entidade, sendo que, o prédio sede de 12X 08 metros quadrados será construído em alvenaria, coberto de telhas comuns ou de Eternit, com acabamento e paredes de 03 metros de altura, - sendo a referida construção somente com 04 paredes e uma área de 05 metros quadrados, também coberta de telhas comuns e em alvenaria, tudo por conta da Prefeitura Municipal. - Fica ainda definido que as taxas de pavimentação em asfalto ou paralelepípedo na futura Sede desta Entidade, no J. Nova Independência, ficarão por conta exclusiva da Prefeitura Municipal de Sarandi, Estado do Paraná. - No mencionado futuro terreno a ser permutado, serão construídas todas as benfeitorias e sede da Entidade e serão utilizados exclusivamente pela Sociedade Educadora Nipo Brasileira de Sarandi, na forma exposta pela Cia. Melhoramentos Norte do Paraná, doadora do atual terreno, da qual, necessita anuência para esta permuta mencionada. - Todas as despesas com documentação para a realização da permuta, correrão por conta exclusiva da Prefeitura Municipal de Sarandi-PR. - Explicado pelo presidente as razões da proposta de permuta, todos os presentes concordaram e autorizaram, conforme assinaturas no li-

encerrada a reunião de Assemblpeia Geral Extraordinária da qual, foi lavrada a presente Ata, que vai assinada pelo presidente, secretário e demais pessoas presentes.---

SARANDI/PR.- aos 16 dias do mês de Setembro de 1984.

[Signature]
Presidente

[Signature]
Secretario -

Em tempo- Ficou ainda definido pela "ssembléia Geral Extraordinária acima, que fica a cargo da Prefeitura Municipal de Sarandi, isto é, sem nenhum ônus para esta Entidade, a demolição do cercamento atual em madeira, para o novo terreno no J.Nova Independencia, sendo o cercamento mencionado com tábuas de 1,80 mts.mais ou menos. - 1.80 mts de altura.-

Sarandi, 16 de Setembro de 1984.

[Signature]
Presidente

[Signature]
Secretario -

[Signature] Ota
[Signature] Mario Volizi Watanabe
[Signature] Sotom Sakahashi
[Signature] Tadao Watanabe
[Signature] Kubuzi Samura
[Signature] Olegastia
[Signature] Masami Iahara
[Signature] Mikue Sakita
[Signature] Eiji Kurio
[Signature] Shapuku Sakashino
[Signature] Yasuo Kera



TABELIONATO MENDONÇA

Sinval Clementino de Mendonça
TABELIAO

Carlos Akio Suzuki
Auxiliar Juramentado

DISTRITO DE SARANDI - COMARCA DE MARIALVA - PR.

RECONHEÇO verdadeira S a S urma S

supra de Shigueaki Hayashi; Matao
Tanoue; Mario Molizi Watanabe; Tsu-
neo Ota; Eiji Kunieda; Sotomi Taka
hashi; Masami Koga

do que dou fé

Em Test. da verdade
Sarandi, 17 SET 1984 de 19

Carlos Akio Suzuki
AUXILIAR JURAMENTADO
CPF 10167577934

107

081/85

Carlos Akio Suzuki
AUXILIAR JURAMENTADO
CPF 10167577934



REPÚBLICA FEDERATIVA DO BRASIL

CIDADE DE MARIALVA



ESTADO DO PARANÁ

REGISTRO DE TÍTULOS E DOCUMENTOS E PESSOAS JURÍDICAS
JOSÉ DORTHE
OFICIAL
MARIALVA - PARANÁ2.º TABELIÃO DE NOTAS E
REGISTRO DE TÍTULOS E DOCUMENTOS
PESSOAS JURÍDICAS

JOSÉ DORTHE

TITULAR

Rua Washington Luiz, 1233 - Caixa Postal, 21 - Fone: 32-1173 — MARIALVA - Estado do Paraná

"CERTIDÃO"

CERTIFICO que, nesta data, foi procedida sob número 08/1, a Averbação, às fls, do Livro 12 A-1, "Registro de Pessoas Jurídicas", à margem do Registro dos Estatutos da Sociedade Educadora Nipo-Brasileira de Sarandi-Pr. A Assembléia Geral Extraordinária para a * eleição e posse da Nova Diretoria da Sociedade Educadora Nipo-Brasileira de Sarandi, para o mandato de 01(hum)ano e a gestão da nova diretoria é para 1.984, ficando assim constituída a escolha pelo presidente do exercício: Presidente; SHIGUEAKI HAYASHI; Vice-Presidente: MARIO WATANABE; Secretário: MATAO TANOVE; 1º Secretário: HIDEO KUSOMOTO; 2º Secretário: MITSUO SAKITA; 1º Tesoureiro: YOSHIO HARA; 2º Tesoureiro: SATOMI TAKAHASSI; Conselho Fiscal: KIKUKO NAKAMURA, MASSAMI TAHARA, SHIOGO KITANARA, EIJI KUNIEDA e TSUNEO OTA. Nada mais havendo à tratar, foi encerrada a reunião, da qual, foi lavrada e aprovada a , presente Ata.

O referido é verdade e dou fé.

Marialva, 12 de setembro de 1.984.

LEONILDO JOSÉ CAVALHEIRO
Aux. JuramentadoJOSÉ DORTHE
OFICIAL

REGISTRO DE TÍTULOS E DOCUMENTOS E PESSOAS JURÍDICAS

REPÚBLICA FEDERATIVA DO BRASIL

CIDADE DE MARIALVA

2.º TABELIONATO DE NOTAS
Registro de Títulos e Documentos

José Dórtz Filho
Auxiliar Autorizado

LIVRO

FLS.

11



JOSÉ DÓRTHE
OFICIAL

ESTADO DO PARANÁ

Rua Washington Luiz N.º 1.233
Caixa Postal, 21 - Fone: 32-1173

Leonildo José Cavalheiro
Auxiliar Autorizado

FOLHAS

CERTIDÃO

CERTIFICO, a pedido de parte interessada que revendo os livros existentes neste cartório deles o de N.º A-1 as folhas N.º 12 e 13 sob N.º 08, registro de pessoa jurídica; encontrei o registro do teor seguintes: Registro dos Estatutos da Sociedade Educadora Nipo-Brasileira de Sarandi (S.E.N.S.). A Sociedade Educadora Nipo-Brasileira de Sarandi é uma sociedade esportiva, recreativa e educacional, fundada em 05 de Fevereiro de 1.961, composta de cidadãos de ambos os sexos, inclusive juvenis sem qualquer distinção de nacionalidade, raça, profissão honesta religião ou credo político, que visa desenvolver o esporte e a educação física, moral e intelectual, para melhor aperfeiçoamento de seus associados, inclusive efetuar festas e reuniões recreativas a fim de espalhar-lhes o espírito, e sua sede será no Patrimônio Sarandi, Município e Comarca de Marialva, Estado do Paraná. A Sociedade Educadora Nipo-Brasileira de Sarandi, será regida por uma diretoria composta de sete (7) membros assim descritos: 1.º - Presidente; 2.º - Vice-Presidente; 3.º - Secretário Geral; 4.º - 1.º Secretário; 5.º - 2.º Secretário; 6.º - 1.º Tesoureiro; 7.º - 2.º Tesoureiro; por um Conselho Fiscal composto de cinco membros. Os Diretores da Sociedade Educadora Nipo-Brasileira de Sarandi, respondem pelos bens da mesma e cada um responderá e se responsabilizará pelos atos ou compromissos que assumirem sem a prévia autorização de todos os membros da Diretoria. A Sociedade Educadora Nipo-Brasileira de Sarandi, só poderá ser dissolvida por motivo de obstáculos insuperáveis, por deliberação da Assembléia Geral Extraordinária, e no caso de sua dissolução será pago o seu passivo e o restante do Patrimônio se houver será pela Assembléia Geral determinado sua aplicação e o seu destino. Nome dos fundadores: Kazuyshi Watanabe, Sirsso Hara, Jorge Kuiohita, Jum Isse, Mario Moriji Watanabe, Shiguero Hayashi e Maria Hayoshi, todos brasileiros, solteiros, maiores e capazes, residentes no Patrimônio Sarandi, Município e Comarca de Marialva, Estado do Paraná e Massao Matsuda, Shigueaki Mayashi, Giro Watanabe, Guipache Kiohita, Kesakite Mayasaka, Shigehiro Mayashi, Masami Koga, Matsuo Matsuda, todos japoneses, casados, também residentes no Patrimônio de Sarandi, Município e Comarca de Marialva, Estado do Paraná. Membros da Diretoria: Presidente: Kazuyoshi Watanabe, brasileiro, solteiro, maior e capaz, agricultor; Vice Presidente: Sirsso Hara, brasileiro, solteiro, maior e capaz, agricultor; Secretário Geral: Jorge Kiriohita, brasileiro, solteiro, maior e capaz, agricultor; 1.º Secretário: Shigehiro Mayashi, japonês, casado, comerciante; 2.º Secretário:

(segue no verso)

Jum Isse, brasileiro, solteiro, maior e capaz, agricultor; 1º Tezoureiro: Mario Moriji Watanabe, brasileiro, solteiro, maior e capaz, agricultor; 2º Tezoureiro: Masami Koga, japonês, casado, agricultor; Conselho Fiscal: Massao Matsuda, Shigueaki Mayashi, Giro Watanabe, Guipache Kinoshita e Kessei Mayassaka, todos do Conselho são japoneses, casados, o segundo comerciante e os demais agricultores; Diretor Esportivo: Higuera Mayashi, brasileiro, solteiro, maior e capaz, estudante; Diretor Social: Matsuo Matsuda, japonês, casado, agricultor; Diretor Cultural, feminino e juvenil: Maria Mayashi, brasileira, solteira, maior e capaz, professora, todos os membros acima mencionados residem no Patrimônio Parandi, Município e Comarca de Marialva, Estado do Paraná. Representante: Francisco Martins Lopes, brasileiro, casado, residente nesta cidade. Os Estatutos, o seu resumo publicado á pag. 21, do Diário Oficial do Estado do Paraná, de 20 de Março de 1.962, e demais documentos ficam arquivados neste Cartório. O referido é verdade e dou fé. Marialva 11 de Abril de 1.962. O oficial a) Raul Pinto Gaertner, Era o que continha a dita transcrição que bem e fielmente extrai a presente Certidão.

№ 081/85

O referido é verdade e dou fé

Marialva 27 de Janeiro de 1.978

Shana
LEONILDO JOSÉ CAVALHEIRO
Auxiliar Juramentado
C.P.F. 013.221.667

Registro de Títulos e Documentos		
JOSÉ DORTHE		
OFICIAL		
MARIALVA	—	PARANÁ





MINISTÉRIO DA FAZENDA
SECRETARIA DA RECEITA FEDERAL
CENTRO DE INFORMAÇÕES ECONÔMICAS-FISCAIS
CADASTRO GERAL DE CONTRIBUÍNTES

C.G.C.
FICHA DE INSCRIÇÃO
DO ESTABELECIMENTO-SEDE

01 01 PARA USO DA REPARTIÇÃO

1 081785

OBSERVAÇÕES IMPORTANTES

- 1-CONSULTE O MANUAL DO CONTRIBUINTE C.G.C. AO PREENCHER ESTA FICHA.
- 2-PREENCHA-A, A MÁQUINA, EM 3 (TRÊS) VIAS PERFEITAMENTE LEGÍVEIS.
- 3-NÃO PREENCHA OS QUADROS DE "USO DA REPARTIÇÃO".
- 4-DEIXE EM BRANCO OS ITENS EM QUE NADA TENHA A INFORMAR.
- 5-APRESENTE TODAS AS VIAS AO ÓRGÃO DA SRF DA JURISDIÇÃO DO ESTABELECIMENTO-SEDE.
- 6-PREENCHA OS CAMPOS DIVIDIDOS EM QUADRINHOS, COLOCANDO CADA LETRA DENTRO DE UM QUADRINHO, A COMEÇAR DO PRIMEIRO.

02 02

ETIQUETA PROTOCOLO DO C.G.C.

INSCRIÇÃO S.R.F. 879 3A VIA
CADASTRO GERAL DE CONTRIBUÍNTES
01-N. INSCRIÇÃO 77 640 316/0001-72

* ESTA FICHA, QUANDO AUTENTICADA, SUBSTITUI O CARTÃO C. G. C. PELO PRAZO DE 90 (NOVENTA) DIAS, CONTADOS DA DATA DE RECEPÇÃO (QUADRO 14) OU DA ÚLTIMA DATA DE REVALIDAÇÃO APOSTA NO VERSO.

03 INFORMAÇÕES GERAIS

03	INSCRITO ANTERIORMENTE NO C.G.C.?	SI	01	8	NAO	02	6
04	SOLICITAÇÃO DE BAIXA HÁ MAIS DE 5 (CINCO) ANOS?	SI	03	0	NAO	04	9
05	NÚMERO DE INSCRIÇÃO ANTERIOR NO C.G.C.	N.º BÁSICO	0001		N.º ORDEM	0001	

05 INFORMAÇÕES FINANCEIRAS

07	MES DE BALANÇO	08	PERCENTUAL DO CAPITAL
01	2	01	1000
09	FAIXA DE CAPITAL (Assinale com "X")	10	MAIS DE
	ENTRE C\$ 100.000 E C\$ 1.000.000	02	4

04 RECOLHIMENTO DE TRIBUTOS

06	ASSINALE COM "X" OS TRIBUTOS QUE A SEDE RECOLHER HABITUALMENTE		
01	IMPOSTO DE RENDA (DECLARAÇÃO)	00	9
02	EXPORTAÇÃO	01	7
03	PROPRIEDADE TERRITORIAL RURAL	02	5
04	IMPORTAÇÃO	03	3
05	IMPOSTO DE RENDA (NA FONTE)	04	1
06	IPI	05	0
07	OPERAÇÕES FINANCEIRAS	06	8
08	SERVIÇOS DE TRANSPORTES E COMUNICAÇÕES (FEDERAL)	07	6

06 NATUREZA JURÍDICA

10	ASSINALE COM "X" A FORMA DE CONSTITUIÇÃO		
01	EMPRESA INDIVIDUAL (COMERCIO OU INDUSTRIA)	00	6
02	SOCIEDADE EM NOME COLETIVO	01	4
03	SOC. POR COTAS DE RESPONSABILIDADE LTDA.	02	2
04	SOC. DE CAPITAL E INDUSTRIA	03	0
05	SOC. COMANDITA SIMPLES	04	9
06	SOC. EM COMANDITA POR AÇÕES	05	7
07	SOC. CIVIL COM FINS LUCRATIVOS	06	5
08	SOC. EM CONTA DE PARTICIPAÇÃO	07	3
09	SOC. COOPERATIVA	08	1
10	FILIAL, SUCCURSAL, AGÊNCIA DE EMPRESA SEDIADA NO EXTERIOR	09	0

07 ATIVIDADE PRINCIPAL DO ESTABELECIMENTO-SEDE

11	DESCRIÇÃO	ASSOCIAÇÃO ESPORTIVA E RECREATIVA	12	CÓDIGO	8023
----	-----------	-----------------------------------	----	--------	------

08 DENOMINAÇÃO

13	FIRMA OU RAZÃO SOCIAL/DENOMINAÇÃO COMERCIAL	SOCIEDADE EDUCADORA NIPD-BRASILEIRA DE SARANDI
14	NOME DE FANTASIA	SENS

09 ENDEREÇO DO ESTABELECIMENTO-SEDE

15	TÍPO (RUA, AV., ETC.)	RUA	16	NOME DO LOGRADOURO	TAI
17	NÚMERO	S/N	18	COMPLEMENTO (ANDAR, SALA, ETC.)	QUADRA 1A
19	BAIRRO OU DISTRITO	SARANDI	20	CEP	86990
21	SIGLA DA UF.	PR	22	CÓDIGO DO MUNICÍPIO	7687
23	CÓDIGO DA INSPECTORIA		24	CÓDIGO DO MUNICÍPIO	7687

10 PESSOA FÍSICA RESPONSÁVEL PERANTE O MINISTÉRIO DA FAZENDA

25	INSCRIÇÃO NO CPF	108447089
26	NOME	SHIGUEAKI HAYASHI

12 CONTROLE DE REMESSA DE DOCUMENTOS

27	PARA USO DO ÓRGÃO RECEPTOR	CÓDIGO	ANO	GRUPO	NÚMERO
		910107	80	1	10

11 ASSUNTO TOTAL RESPONSABILIDADE COM PLENO CONHECIMENTO DO DISPOSTO NA LEGISLAÇÃO VIGENTE

27	DATA	01 de fevereiro de 1.978
----	------	--------------------------

28 ASSINATURA DO RESPONSÁVEL PERANTE O MINISTÉRIO DA FAZENDA

28	ASSINATURA DO RESPONSÁVEL PERANTE O MINISTÉRIO DA FAZENDA	
----	---	--

13 RECEPÇÃO NO ÓRGÃO DA JURISDIÇÃO DA SEDE

30	CARIMBO DO ÓRGÃO/RUBRICA DO FUNCIONÁRIO	91010/7691
31	DATA DE RECEPÇÃO	01-02-78
32	MATRÍCULA DO FUNCIONÁRIO	A.R.F. MARINGÁ - PR

14 PARA USO DO ÓRGÃO LOCAL DA JURISDIÇÃO DA SEDE

31	DATA DE RECEPÇÃO	01/02/78	32	MATRÍCULA DO FUNCIONÁRIO	901073-4
----	------------------	----------	----	--------------------------	----------

SOCIEDADE EDUCADORA NIPO-BRASILEIRA DE SARANDI - S.E.N.S. -

SARANDI - PARANÁ.



Aos 03(três) dias do mês de dezembro de 1983(hum mil, noventa e oitenta e três) as 20,00 horas, sita a sede própria desta Entidade, sob a presidência do senhor Mario Watanabe e secretariada pelo senhor Matao Tanove, foi realizada a Assembléia Geral Extraordinária para a eleição e posse da nova diretoria da Sociedade Educadora Nipo-Brasileira de Sarandi SENS- para o mandato de 01(hum) ano, iniciando - se e encendo - se de 1º a 31 de dezembro de cada ano.- Inicialmente, o presidente em exercício fez um ligeiro relatório das atividades da Entidade durante o exercício - se e da necessidade da eleição e posse da nova diretoria para 1984, dizendo aos presentes que todos os presentes eram considerados candidatos, podendo serem apresentadas chapas para a escolha dos novos dirigentes da Entidade.- Como nenhum dos presentes quiz apresentar chapas próprias, o presidente em exercício apresentou a seguinte chapa: Presidente, SHIGUEAKI HAYASHI; brasileiro naturalizado, casado, maior, agricultor; Vice-Presidente, Mario Watanabe, brasileiro, casado, maior, agricultor; Secretário, Matao Tanove, Japonês, maior, casado, agricultor; 1º Secretário, Hideo Kussomoto, japonês, maior, casado, agricultor; 2º Secretário, Mitsuo Sakita, brasileiro, casado, maior, agricultor; 1º Tesoureiro, Yoshio Hara, japonês, casado, maior, agricultor; 2º Tesoureiro, Satomi Takahashi, brasileiro, maior, casado, agricultor.- Conselho Fiscal: Kikuko Nakamura, Massami Tahara, Shioho Kitanara, Eiji Kunieda e Tsuneo Ota.- As diretorias esportivas complementares serão gradativamente e posteriormente indicadas pelo novo presidente, na forma estatutária.- Colocada sob apreciação do plenário, a chapa acima mencionada foi aprovada por unanimidade e logo em seguida declarada empossada oficialmente para dirigir os destinos da Entidade durante o exercício de 1984, de 1º de janeiro à 31 de dezembro de 1984.- Nada mais havendo a tratar, o novo presidente agradeceu a confiança nele depositada, prometendo tudo fazer durante sua gestão em benefício da Associação. + NADA mais havendo à tratar, foi encerrada a reunião, da qual, foi lavrada e aprovada a presente Ata.-, lançada no Livro Próprio da Entidade, as Folhas nº 31- Verso. - SARANDI, - 03 de dezembro de 1983. ASSINAM.-----

[Handwritten signatures and names]
 X Mariami Tahara X Tsuneo Ota
 Yoshio Hara Satomi Takahashi
 Eiji Kunieda

Distrito de Sarandi - Municipio e Comarca de Marialva - Estado do Parana

TABELIONATO E ANEXOS MENDONÇA

Sinal Clementino de Mendonça

TITULAR

Livro nº16(dezesseis)

Páginas nºs. 66/68



sses DE IMÓVEIS
168
REGISTRO DE IMÓVEIS
RAUL PINTO GAERTNER
OFICIAL
FRANCISCO MANTELLO NETO

ESCRITURA PÚBLICA DE RETIFICAÇÃO E
RATIFICAÇÃO DE ESCRITURA PÚBLICA
DE DOAÇÃO GRATUITA COM A CLAUSULA
DE REVERSÃO AO DOMÍNIO DA DOADORA.
QUE ENTRE SI FAZEM: a Cia. Melhora-
mentos Norte do Paraná S/A., e a
Sociedade Educadora Nipo Brasilei-
ra de Sarandi, como abaixo se de-
clara: - + + + + + + + + + + + + + + + +

S/A/I/B/A/M/ todos quantos este público instru-
mento de escritura de retificação e ratificação de escritura públi-
ca de doação gratuita com a cláusula de reversão ao domínio da doa-
dora virem, que sendo no ano de mil novecentos e setenta e oito - /
(1.978), da Era Cristã, aos vinte e um (21) dias do mes de feverei-
ro (02) do dito ano, neste Distrito de Sarandi, Município e Comarca
de Marialva, Estado do Paraná, em Cartório compareceram partes en-
tre si justas e contratadas, a saber: de um lado, como outorgante, a
CIA. MELHORAMENTOS NORTE DO PARANÁ, sociedade anônima, inscrita no
CGC. do Ministério da Fazenda sob nº61.082.962/0001-21, com sede na
Capital do Estado de São Paulo, à Rua São Bento, nº329 - 8º andar e
com escritório na cidade de Maringá, neste Estado, neste ato repre-
sentada por seus bastantes procuradores, os srs. ULISSES BRUDER, e
ATAIR NIERO, brasileiros, casados, do comércio, residentes e domici-
liados em Maringá, referido; o primeiro, inscrito no CPF/MF. sob nº
005.371.109, filho de Jacob Bruder Filho e de Francisca França Bru-
der, nascido em Cêrqueira César-SP., aos 13/01/1.926, portador da
Cédula de Identidade, RG. nº183.872, expedida em Curitiba-Pr.; o se-
gundo, inscrito no CPF/MF. sob nº002.724.779, filho de Antonio Nie-
ro e de Irene Zampini Niero, nascido em Nuporanga-SP., aos 11/07/1.
935, portador da Cédula de Identidade, RG. nº683.658, expedida em -
Curitiba-Pr., consoante procuração de fls. nº68, do livro nº896, la-
vrada nas Notas do Sexto Tabelião, Simas Pompeu de Toledo, da Capi-
tal do Estado de São Paulo, em 24 de maio de 1.977 e já registrada-
em livro próprio deste Cartório; e de outro lado, como outorgada, a
SOCIEDADE EDUCADORA NIPO-BRASILEIRA DE SARANDI, entidade esportiva,
recreativa e educacional, fundada em 05 de fevereiro de 1.961, com
seus Estatutos devidamente registrados sob nº08, às fls. 12 e 13, -
do livro nº A-1, de registro de pessoa jurídica, do Cartório de Re-
gistro de Títulos e Documentos da sede desta Comarca, em 11 de abril
de 1.962, inscrita no CGC/MF. sob nº.77.640.316/0001-72; com sede -
neste Distrito, à Rua Taí, s/nº., neste ato representada por seu -/
presidente e 1º. secretário, respectivamente, os srs. KAZUYOSHI WA-
TANABE e SHIGUEHIRO HAYASHI, brasileiros, casados, agricultores, re-
sidentes e domiciliados na cidade de Maringá, neste Estado, à Rua -
Floriano Peixoto, nº199 e à Rua Marechal Deodoro, 257, respectiva-/
mente; o primeiro, inscrito no CPF/MF. sob nº108.144.429-00, filho
de Giro Watanabe e de Yoshiko Watanabe, nascido em Araçatuba-SP., -
aos 10/01/1.940, portador da Cédula de Identidade, RG. nº398.852, -
expedida em Curitiba-Pr., aos 07-11-76; o segundo, inscrito no CPF/
MF. sob nº108.446.949-91, filho de Yoshio Hayashi e de Aiko Hayashi,
nascido em o Japão, aos 13/01/1.929, portador da Cédula de Identida-
de, RG. nº162.371, expedida em Curitiba-Pr., aos 07-03-72, óra de -
passagem por este Distrito; os presentes reconhecidos como os pró-
prios, por mim, Auxiliar Juramentado, que esta subscreve e das tes-
temunhas no fim nomeadas e assinadas, do que dou fé; perante as - /
quais, pela outorgante, através de seus ditos procuradores, primei-
ramente, me foi dito que está vinculada ao Instituto Nacional de -/
Previdencia Social (INPS), inscrita sob nº61.082.962/00003-93, como
empregadora, com o qual está quites, como faz certo a fotocópia do

PARA MUNICIPAL DE SARANDI
FLS. 16

081/85

do Certificado de Regularidade de Situação nº661.557, Série B., expedido pelo referido Instituto, em Maringá, neste Estado, em 01 de março de 1.977 e adiante transcrito na sua íntegra; e, que está vinculada ao FUNRURAL, com o qual está quites, como faz certo a fotocópia do Certificado de Regularidade de Situação nº025667, Série A., expedido pelo referido Instituto, em Maringá, neste Estado, em 28 de fevereiro de 1.977 e adiante transcrito na sua íntegra; e, em seguida que por escritura pública de doação gratuita com a cláusula de reversão ao domínio da doadora, lavrada às fls.185 vº./188 vº. do livro nº41, das Notas da Tabela, Letícia Ferri de Bittencourt, da sede desta Comarca, em 29 de março de 1.963, doou a outorgada a Quadra de terras sob número 1(hum), com a área de 18.995,00(dezoito mil, novecentos e noventa e cinco) metros quadrados, situada na planta urbana deste Distrito de SARANDI, Município e Comarca de Marialva, deste Estado, com as seguintes divisas, metragens e confrontações:- "DIVIDE-SE: Com a Rua Taí, no rumo NO. 53º32' numa frente de 131,00 metros; com a quadra nº81 no rumo NE. 36º28' na distancia de 145,00 metros; com os lotes nºs. 258 e 259-A da Gleba do Patrimônio Sarandi, no rumo SE. 53º32' na largura de 131,00 metros e, finalmente, com a quadra nº83, com o término de uma Rua e com a quadra nº2 no rumo SO. 36º28' numa extensão de 145,00 metros", que, entretanto, após verificação posterior verificou-se um equívoco, tendo sido constatado erroneamente naquela escritura, a denominação e as divisas e confrontações do referido imóvel, sendo que verdadeiramente certa é a seguinte:- "QUADRA de terras sob número 1-A(hum-"A"), com a área de 18.995,00 (dezoito mil, novecentos e noventa e cinco) metros quadrados, situada na planta urbana deste Distrito de SARANDI, Município e Comarca de Marialva, deste Estado, com as seguintes divisas, metragens e confrontações:- "DIVIDE-SE: Com a Rua Taí no rumo NO. 53º32' numa frente de 131,00 metros; com a Quadra nº81 no rumo NE. 36º28' na distancia de 145,00 metros; com os lotes nºs. 258 e 259-A da Gleba do Patrimônio Sarandi no rumo SE. 53º32' na largura de 131,00 metros e, finalmente, com a Quadra nº83, com a extremidade da Rua Guaiapó e com a Quadra nº2 no rumo SO. 36º28' numa extensão de 145,00 metros. Sendo todas as Quadras mencionadas pertencentes ao Patrimônio Sarandi"; que assim retificando a aludida escritura naquelas partes, como de fato pela presente ora a retificam, ratificavam nas demais partes, para que com a retificação ora feita fique produzindo todos os seus devidos e legais efeitos. Pela outorgada, através de seus representantes, me foi dito ante as mesmas testemunhas, que aceita esta escritura, tal qual se acha redigida, por estar de pleno acordo com o seu ajuste. Foram-me apresentados os seguintes documentos: I) CERTIFICADO DE REGULARIDADE DE SITUAÇÃO DO INPS., do seguinte teor: INPS. Certificado de Regularidade de Situação-CRS. Código do Emitente: 14-030. Válido até 28/02/78. Série B. Nº661557. Nome: Cia. Melhoramentos Norte do Paraná. Endereço: Avenida Duque de Caxias, 648-Centro-Maringá-Paraná. Matrícula: 61.082.962, digo, 61.082.962/00003-93. CGC. 61.082.962/0003-93. Finalidade: Para os fins previstos nas alíneas "A" a "E" do inciso II do art. 253 do Regulamento do Regime de Previdência Social, aprovado pelo Decreto nº72.771, de 06/09/73. Obs. Completar com a letra D para as empresas em geral ou E para aquelas que exercitam a comercialização de imóveis. Certifico que o contribuinte está em situação regular, ficando ressalvado o direito de o INPS. cobrar qualquer importância que venha a ser julgada devida. Maringá, 01 de março de 1.977 (a) Assinatura Ilegível; II) CERTIFICADO DE REGULARIDADE DE SITUAÇÃO DO FUNRURAL, do seguinte teor: Impresso às Armas. MPAS-FUNRURAL. Certificado de Regularidade de Situação-CRS. (Emitido em uma única via). Código do Emitente: 1.14.146. Válido até 28/fevereiro/1.978. Série A. Nº025667. Nome: Cia. Melhoramentos Norte do Paraná. CGC. 61.082.962/0003-93. Endereço: Avenida Duque de Caxias, nº648 - Maringá-Paraná. Caixa Postal nº72. Finalidade: Para os fins previstos no § 2º., alíneas a a d, com a ressalva do inciso II do § 5º., todos do artigo 141 da Lei 3807/60 e suas alterações. Certifico que o contribuinte acima identificado encontra-se em situação regular,-

TABELIONATO MENDONÇA

Sinval Clementino de Mendonça
TABELIÃO

081/85

regular, ficando ressalvado o direito de o FUNRURAL cobrar qualquer importância que venha a ser julgada devida. Maringá, 28 de fevereiro de 1.977. (a) Assinatura Ilegível. Carimbo do Emitente: Funrural Maringá-Pr. 1-14-146. III) CERTIDÕES NEGATIVAS: a) nº032/78, expedida pela Agencia de Rendas de Marialva-Pr. Nome comercial do proprietário: Cia. Melhoramentos Norte do Paraná. Endereço: R.S. Bento, 329, 8º andar-S. Paulo-Capital, c/esc. em Maringá-Pr. CGC nº61.082.962/0001-21. Descrição do Imóvel: Quadra de terras sob nº1-A, com a área de 18.995,00 metros quadrados, situada na planta do Distrito de Sarandi, Município e Comarca de Marialva, deste Estado. Finalidade da Certidão: Para fins de re-ratificação. Ressalvado o direito da Fazenda Pública do Estado de cobrar quaisquer créditos tributários, certifico, para a finalidade acima indicada, não existir, nesta data débitos fiscais em nome da requerente, referente ao imóvel declarado. Carimbo da repartição datado de 17 de fevereiro de 1978. (a) Assinatura Ilegível. b) nº996-B, expedida pela Prefeitura do Município de Marialva-Pr. Nome comercial do proprietário: Cia. Melhoramentos Norte do Paraná. Residência: Maringá-Pr. CGC. sob nº.- 61.082.962/0001-21. Descrição do Imóvel: Quadra de terras sob nº1-A, com a área de 18.995,00 metros quadrados, situada na planta do Distrito de Sarandi, deste Município. Finalidade da Certidão: Para fins de re-ratificação. Ressalvado o direito da Fazenda Pública do Município de cobrar quaisquer créditos tributários, certifico, para a finalidade acima indicada, não existir nesta data, débitos fiscais em nome da requerente, referente ao declarado. Marialva, 17 de fevereiro de 1.978. (aa) Assinaturas Ilegíveis. c) nº226/78, expedida pelo Cartório de Registro de Imóveis da sede desta Comarca. Certifico, a pedido verbal de pessoa interessada que, revendo os livros deste Cartório, deles verifiquei não constar que, Cia. Melhoramentos Norte do Paraná S/A., seja devedora por hipotecas ou quaisquer outros onus reais, inscritos neste Registro, com garantia da quadra de terras sob número 1-A(hum-A), com a área total de 18.995,00 metros quadrados, situada na planta do Distrito de Sarandi, deste Município e Comarca, cuja transcrição originária não é deste Registro Imobiliário. O referido é verdade e dou fé. Marialva, 17 de fevereiro de 1.978. (a) Francisco Mantello Neto-Oficial Substº. IV) BILHETE DE DISTRIBUIÇÃO sob nº025/78. Emols. Cr\$. 56,00. E de como assim disseram, do que dou fé, lhes lavrei, a pedido, a presente escritura, a qual após lida e achada conforme, aceitam e assinam, com as testemunhas, José Munhoz e José Dvoranen, brasileiros, casados, do comércio, aqui residentes e domiciliados, perante mim, (a) Carlos Akio Suzuki, Auxiliar Juramentado, que a datilografei, subscrevo e assino. Sarandi, 21 de fevereiro de 1.978. (aa) PP. ULISSES BRUDER; PP. ATAIR NIERO - KAZUYOSHI WATANABE = SHIGUEHIRO HAYASHI = JOSÉ MUNHOZ = JOSÉ DVORANEN = CARLOS AKIO SUZUKI. Nada Mais. Traslada na mesma data. Confere com a original, do que dou fé. EU, Carlos Akio Suzuki, Auxiliar Juramentado, que a datilografei, conferi, está conforme, subscrevo e assino em público e raso.-

Em Testº. da verdade

REGISTRO DE IMÓVEIS
Comarca de MARIALVA - Pr.
Prot. sob nº 12610 L. 1-A
Em 10 de 03 de 1978
- OFICIAL -

CARLOS AKIO SUZUKI - AUXILIAR JURAMENTADO - CPF. Nº 151.675.779-34



REGISTRO DE IMÓVEIS
Comarca de MARIALVA - Pr.
1-14-663, Livro "2"
Em 10 de 03 de 1978
- OFICIAL -

TABELIONATO MENDONÇA

Sinval Clementino de Mendonça
TABELIAO
CPF 107.704.539-53

Carlos Akio Suzuki
Auxiliar Juramentado
DISTRITO DE SARANDI

COMARCA DE MARIALVA - PARANÁ



Nº 081/85



COMPANHIA MELHORAMENTOS
NORTE DO PARANÁ

107

TABELIONATO MENDONÇA

Serv. T. Civil do Tabelião de Mendonça

TABELIAO

CPF 07.704.539-53

Cartão Akio Suzuki

A. J. Juramentado

D. O. DE SARANDI

COMARCA DE MARIALVA - PARANÁ

Quadra nº 1-A de Sarandy.

Área de: 18.995,00 Metros Quadrados.

DIVIDE-SE:

Com a Rua Tai no rumo NO $53^{\circ}32'$ numa frente de 131,00 metros; com a Quadra nº 81 no rumo NE $35^{\circ}28'$ na distância de - 145,00 metros; com os lotes nºs 258 e 259-A da Glóbia do Patri - mônio Sarandy no rumo SE $53^{\circ}32'$ na largura de 131,00 metros e, finalmente, com a Quadra nº 83, com a extremidade da Rua Guapô e com a Quadra nº 2 no rumo SO $36^{\circ}28'$ numa extensão de 145,00 - metros. Sendo todas as Quadras mencionadas pertencentes ao Pa - trimônio Sarandy.



Cia. Melhoramentos Norte do Paraná
Departamento de Topografia

[Signature]
Ativo Rubens Marques
Eng. Civil - Gen. Prof. M. 609-D - CREA - 7.ª Região



081/85

Cia. Melhoramentos Norte do Paraná

PLANTA PARCIAL DE Sarandy

QUADRA N.1-A

ESCALA

TABELOATO MENDONÇA
Sinval Clementino de Mendonça
TABELADO
CPF 107.704.389-53

Carlos A. S. Suzuki
Auxiliar Suramestado
DISTRITO DE SARANDY
COMARCA DE MARIALVA - PARANÁ

Carqueja Votund
Guaruaçu

LOTE

258

LOTE

259
A

SE 53° 32'
131.00

QUADRA

83

RUA
GUIADO

QUADRA

81

NE 36° 28'
145.00

1
A

Área: 18.995 m²

NE 36° 28' - 145.00

QUADRA

2

REGISTRO DE IMÓVEIS
FRANCISCO MATEUS NETO
ORIGINAL
Comarca de Marialva

MELHORAMENTOS NORTE DO PARANÁ
SEÇÃO TÉCNICA
MARIINGÁ 27.01.78
CONFERIDO

SE 53° 32' - 131.00

Rua Tai

CIA MELHORAMENTOS NORTE DO PARANÁ

Cia. Melhoramentos Norte do Paraná
Departamento de Topografia

Ativo Rubens Marques
Eng. Civil - Cart. Prof. M. 809-D - CREA - 7.º Região

CÂMARA MUNICIPAL DE SARANDY
FLS.
19

081/85

107

GLEBA RIBEIRÃO SARANDI.

SUB-DIVISÃO DO LOTE DE TERRA Nº 285

SARANDI PARANÁ.

AREAS

1,172 alq.

2,437hec.

escala 1:2000

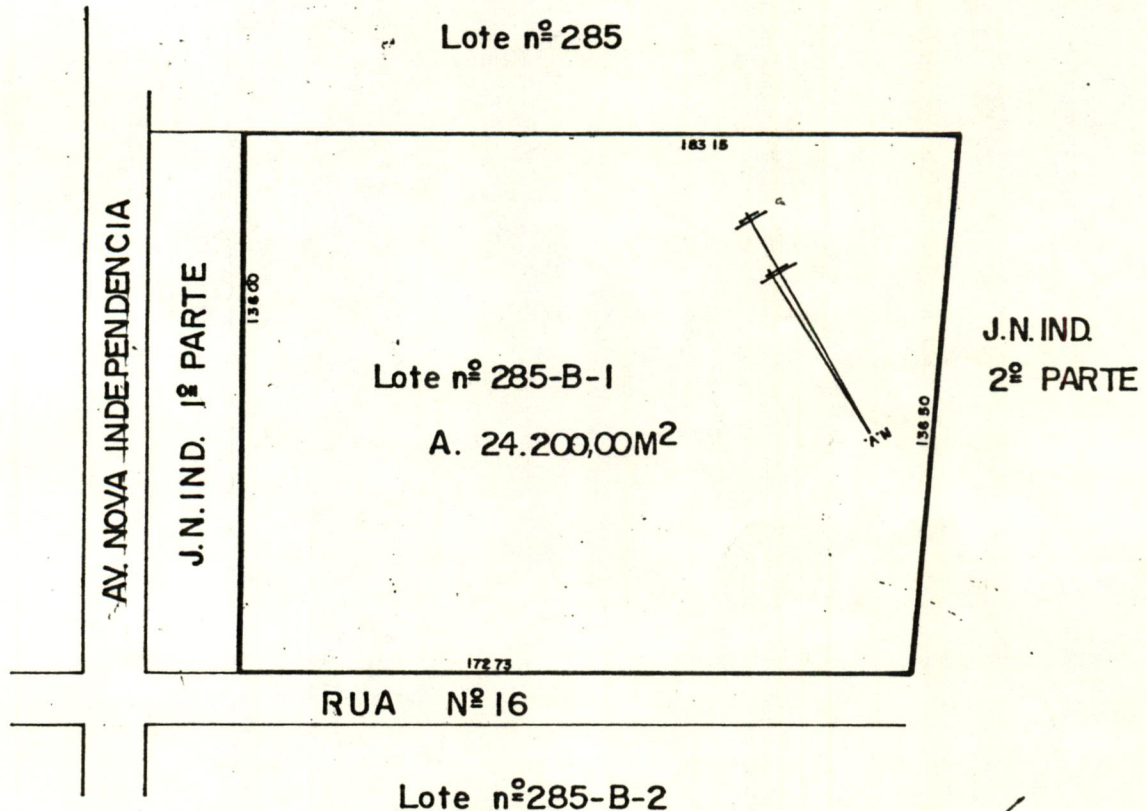

Eng. Geraldo Pessini
ENG. CIVIL - CREA-PR. Nº 12.906-D

Des. CORNELIO TIVO



Maringá, 03 de outubro de 1.984

p. Ofícios 276/84 e 279/84-JL.

Senhor Prefeito

Em resposta aos supra mencionados
ofícios, a Cia. Melhoramentos Norte do Paraná, na condição -
de doadora da área de 18.995 m²(quadra 1-A, da planta da ci-
dade de Sarandi) com cláusula de reversão, para a Sociedade/
Educadora Nipo Brasileira de Sarandi, vem manifestar a V.Sa.
sua concordância com relação à permuta que será efetivada -
com a referida entidade, condicionando porém, que a cláusula
de reversão continue a incidir sobre o imóvel da quadra 1-A,
com exceção da área ocupada para o prolongamento da rua Guaia
pó, a qual, assim que inscrita no Registro de Imóveis tornar-
se-ia área de domínio público, tanto os 10.645,27 mts² que fi-
cariam para o Ginásio de Esportes, como os 6.715,27 mts², que
passariam para a Apae, restariam tais imóveis ou áreas, sob
os efeitos da condição resolutiva(art.647 do Cód.Civil)a fa-
vor da doadora Cia. Melhoramentos, cujas escrituras deveriam
contar com a referida cláusula e com a anuência da Cia.Melho-
ramentos, quando fossem solicitadas.

Esperando ter respondido e atendi-
do a contento o pedido que nos foi endereçado,despedimo-nos,

Atenciosamente

CIA. MELHORAMENTOS NORTE DO PARANÁ



Exmo Sr.
IO BIFON
.Prefeito Municipal de
andi Pr

081/85

GLEBA RIBEIRÃO SARANDI.

SUB-DIVISÃO DO LOTE DE TERRA Nº 285

SARANDI PARANÁ.

AREAS

1,172 alq.

2,437 hec.

escala 1:2000

Lote nº 285

AV. NOVA INDEPENDENCIA

J.N.IND. 1ª PARTE

136.00

Lote nº 285-B-1

A. 24.200,00M²

183.15

J.N.IND.

2ª PARTE

136.50

172.73

RUA Nº 16

Lote nº 285-B-2

Júlio Bifon
PREFEITO MUNICIPAL



081/85

107

GLEBA RIBEIRÃO SARANDI.

SUB-DIVISÃO DO LOTE DE TERRA Nº 285

SARANDI PARANÁ.

AREAS

1,172 alq.

2,437 hec.

escala 1:2000

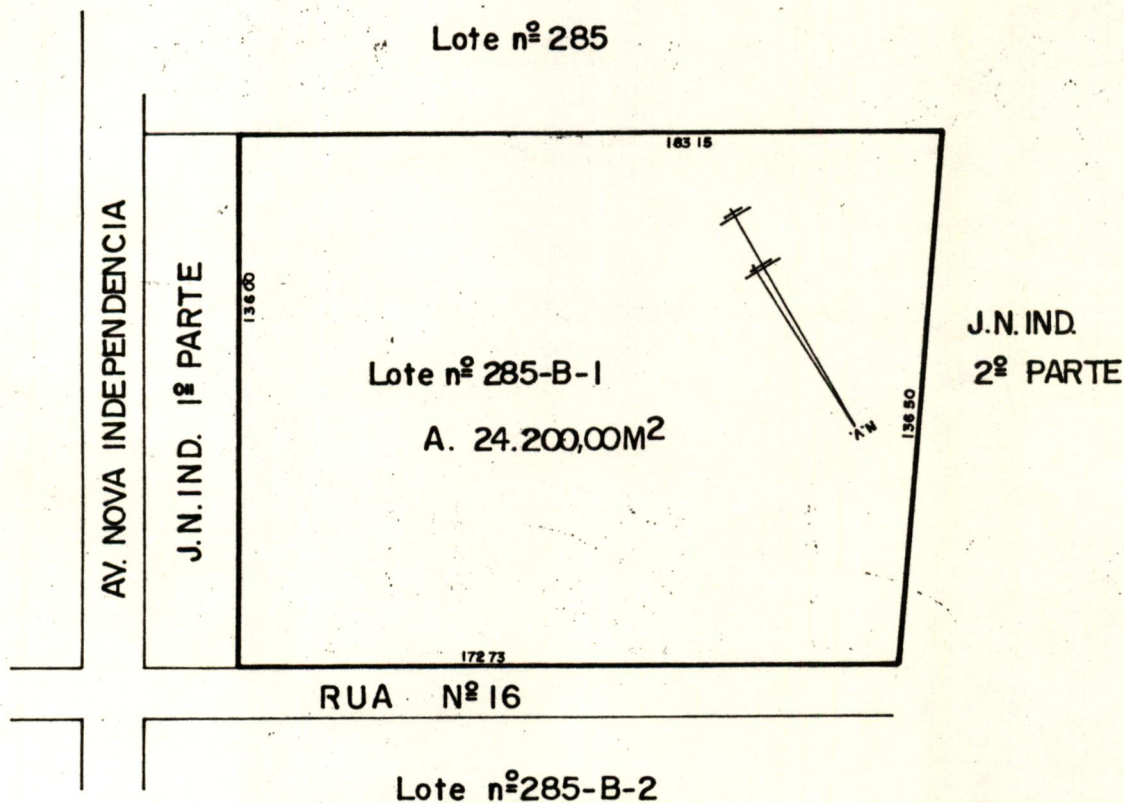

Júlio Bifon
Júlio Bifon
PREFEITO MUNICIPAL

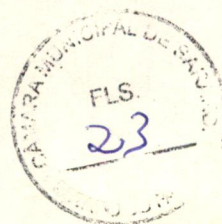

081/85

107

GLEBA RIBEIRÃO SARANDI.

SUB-DIVISÃO DO LOTE DE TERRA Nº 285

SARANDI PARANÁ.

AREAS

1,172 alq.

2,437 hec.

escala 1:2000

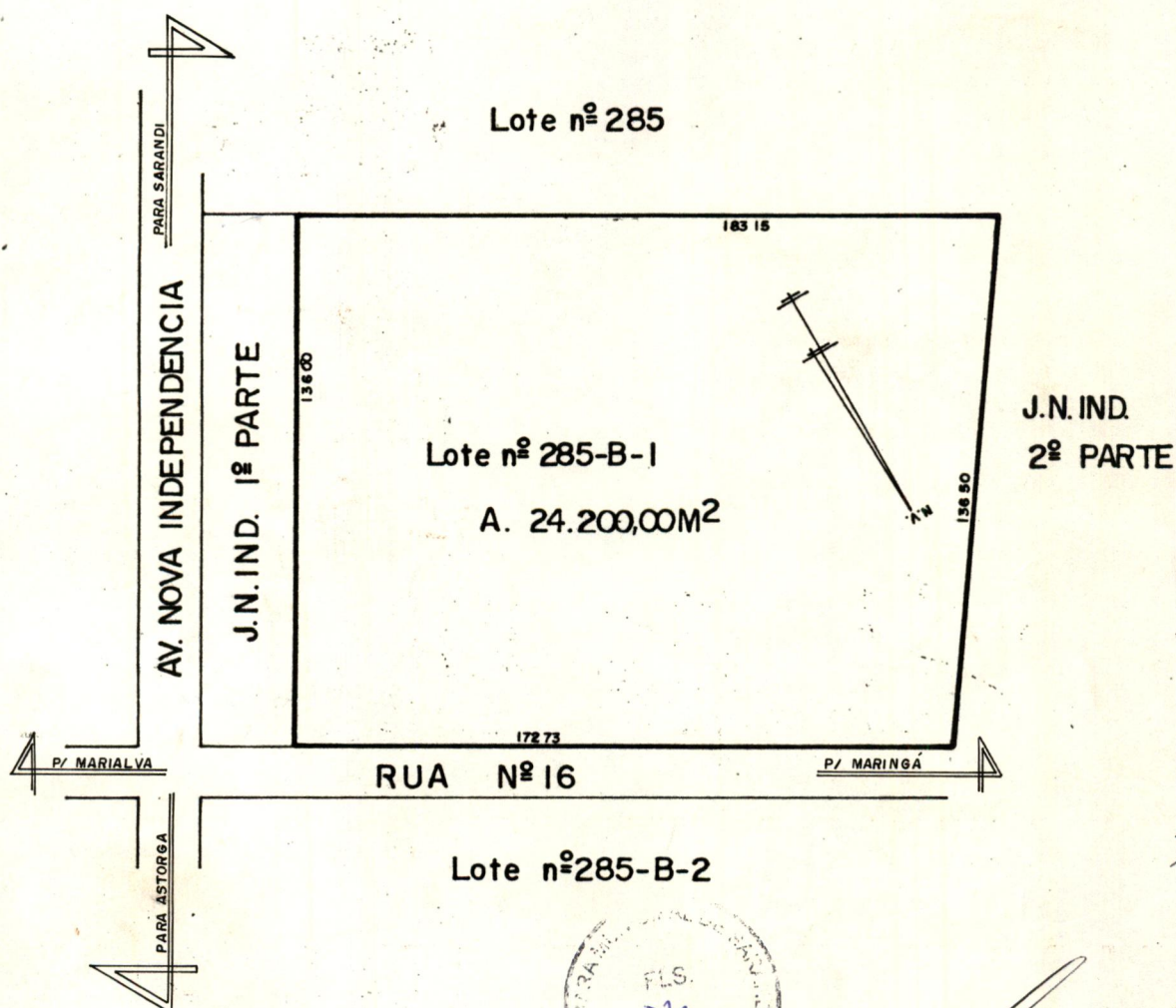

Bauer Geraldo Dessini
ENG.º CIVIL - CREA-PR. N.º 12.906-D

PADEE
081/85

107

GLEBA RIBEIRÃO SARANDI

SUB-DIVISÃO DO LOTE 285

SARANDI * PARANÁ

escala 1:100

JARDIM NOVA INDEPENDENCIA

F/SARANDI

RUA 1

AV. INDEPENDENCIA

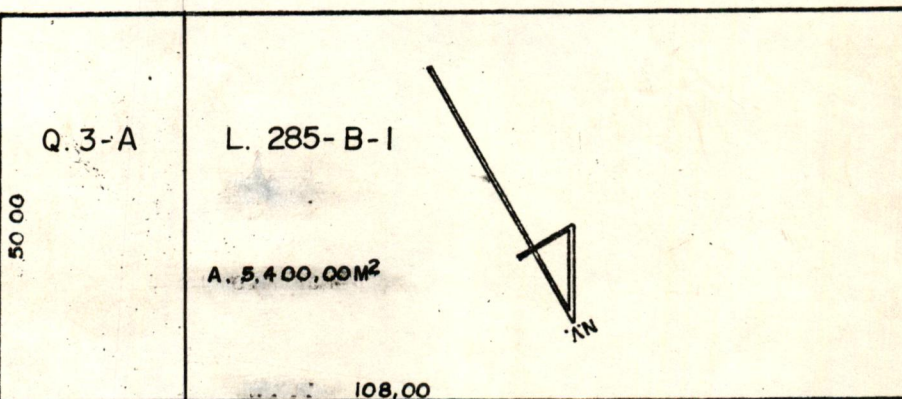

RUA 2

P/COAR GUAIAPÓ



Handwritten signature of Bauer Geraldo Pessini.

Bauer Geraldo Pessini
ENGENHEIRO CIVIL



CÂMARA MUNICIPAL DE SARANDI

ESTADO DO PARANÁ

À Comissão de Justiça e Redação

[Signature]
Presidente da Câmara

Como Presidente da Comissão de Justiça e Reda-

ção designo relator do Projeto de Lei N.º
o Vereador **José Fernandes de Araújo**

[Signature]
Presidente da Comissão

PARECER

A Comissão de Justiça e Redação, analisando cuidadosamen-
te o Projeto de Lei nº 81/85 de autoria do Chefe do Poder Executi-
vo Municipal, nada tem a por-se quanto a sua legalidade e constitu-
cionalidade, cabendo agora, a deliberação do Soberano Plenário des-
te Colendo Legislativo quanto ao mérito do Projeto.

Sala das Comissões Permanentes da Câmara Municipal aos /
23 dias do mês de maio do ano de 1985.

[Signature]
José Fernandes de Araújo
Relator

[Signature]
Francisco Gomes de Alencar
Presidente

[Signature]
Alécio Pagliotto
Membro





081/85

CÂMARA MUNICIPAL DE SARANDI

ESTADO DO PARANÁ

À Comissão de Finanças e Orçamento

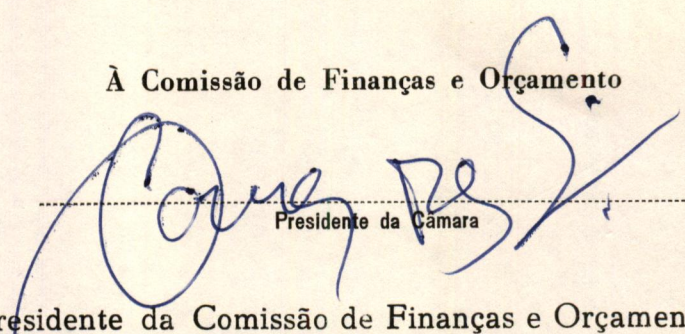
Presidente da Câmara

Como Presidente da Comissão de Finanças e Orçamento

designo relator do Projeto de Lei N.º
o Vereadora Elisa de Almeida Caust.

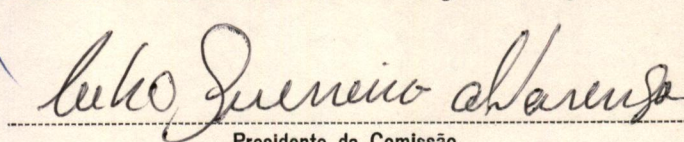
Presidente da Comissão

PARECER

A Comissão de Finanças e Orçamento, estudou com muito carinho a Mensagem nº 11/85, do Chefe do Poder Executivo Municipal sobre o Projeto que propõe a permuta com a Sociedade Educadora Nipo / Brasileira de Sarandi, e nada tem a se opor quanto as custas e o mérito da negociação. O Parecer é favorável. Mas a decisão final será do Soberano Plenário que aprovará ou não a matéria.

Sala das Comissões Permanentes da Câmara Municipal, aos
23 dias do mês de maio do ano de 1985.

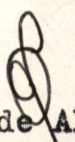
Elisa de Almeida Caust

Relatora

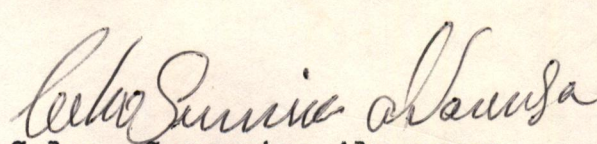
Celso Guerreiro Alvarenga

Presidente

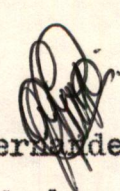
José Fernandes de Araújo

Membro





081/85

CÂMARA MUNICIPAL DE SARANDI

ESTADO DO PARANÁ

À Comissão de Obras e Serviço Público

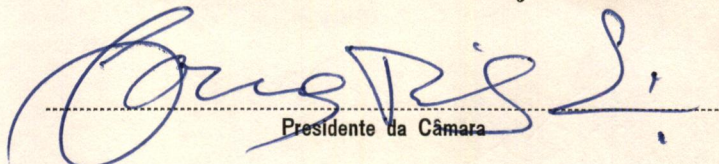
Presidente da Câmara

Como Presidente da Comissão de Obras e Serviço Público
designo relator do Projeto de Lei N.º
o Vereador Paulo Jordelino da Silva

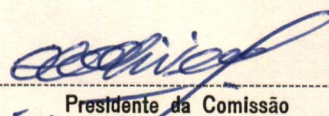
Presidente da Comissão

PARECER

A Comissão de Obras e Serviços Públicos analisando os pareceres das comissões de Justiça e Redação e de Finanças e Orçamento e a Mensagem nº 11/85, do Exmo. Senhor Prefeito Municipal e considerando que a negociação se dá, devido a necessidade de se construir um Ginásio de Esportes Municipal e mais uma Unidade escolar / na área que vai pertencer ao município, embora achando que vai ficar caríssimo para os Cofres Públicos, mais de 100 milhões de cruzeiros, esta Comissão nada tem a opor-se à negociação. O Plenário é soberano e decidirá.

Sala das Comissões Permanentes da Câmara Municipal aos 23 dias do mês de maio do ano de 1985.

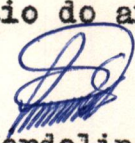
Paulo Jordelino da Silva

Relator

Sebastião C. Oliveira

Presidente

Joel de Souza Moraes

Membro

