



DESTINA-SE AO ARQUIVO GERAL PROJETO DE LEI Nº 2176/2012.

MENSAGEM: Nº 43 DE 2012.

LIDO EM: 21/05/2012.

TOTAL DE PÁGINAS: 76.

ASSUNTO:- Dispõe sobre alterações na Lei nº 1.821/2011, de 13 de junho de 2011, na forma que especifica.

AUTOR: PODER EXECUTIVO MUNICIPAL.

SANÇÃO E PROMULGAÇÃO EM 18/06/2012.

PUBLICADA NO JORNAL DO POVO, EM 23/06/2012, SÁBADO, SOB O Nº 6.561.

Ofício de Encaminhamento no dia 19/06/2012 sob o nº 422/2012/DAB.

LEI Nº 1.947/2012.



PREFEITURA DO MUNICÍPIO DE SARANDI

Rua José Emiliano de Gusmão, 565 – Cx. Postal 71 – CEP. 87111-230

Fone/Fax: (44) 3264-2777 / 3264-8600 - Site: www.sarandi.pr.gov.br

SARANDI - PARANÁ

MENSAGEM Nº 043/2012

Sarandi, 15 de maio de 2012

Senhor Presidente:

Encaminhamos à apreciação e deliberação dessa Edilidade o Inclusive Projeto de Lei, dispondo sobre alterações da Lei nº 1821/2011, de 13 de junho de 2011, que trata da desafetação unificação e alienação, através de Leilão Público, de imóveis de propriedade da municipalidade.

Informamos que a presente matéria visa dar atendimento a solicitação da Secretaria Municipal de Urbanismo para corrigir distorções detectadas na delimitação e mapeamento das áreas, de conformidade com as respectivas matrículas registradas junto ao Registro de Imóveis.

Assim sendo, aguardamos a aprovação dessa Casa de Leis, para posterior sanção e aplicação da Lei na forma prevista.

Atenciosamente

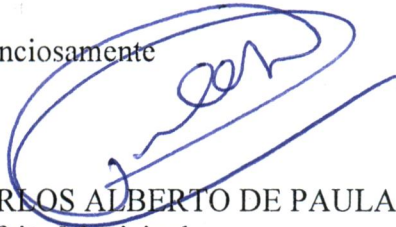
CARLOS ALBERTO DE PAULA JUNIOR
Prefeito Municipal

Exmo. Sr.
RAFAEL PSZYBYLSKI
DD. Presidente da Câmara Municipal
SARANDI-Pr.

EXPEDIENTE - LEGISLATIVO
16 MAI 2012

EXPEDIENTE LEGISLATIVO
21 MAI 2012





PREFEITURA DO MUNICÍPIO DE SARANDI

Rua José Emiliano de Gusmão, 565 – Cx. Postal 71 – CEP. 87111-230

Fone/Fax: (44) 3264-2777 / 3264-8600 - Site: www.sarandi.pr.gov.br

SARANDI - PARANÁ

PROJETO DE LEI Nº 2176/12

SÚMULA:- Dispõe sobre alterações na Lei nº 1821/2011, de 13 de junho de 2011, na forma que especifica:

A Câmara Municipal de Sarandi, Estado do Paraná, aprovou e eu, CARLOS ALBERTO DE PAULA JUNIOR, Prefeito Municipal, sanciono a seguinte Lei, de autoria do Poder Executivo.

Art. 1º - Os dispositivos constantes da Lei nº 1821/2011, de 13 de junho de 2011, a seguir especificados, passam a vigorar com nova redação:

“**Art. 1º** - Fica o Chefe do Poder Executivo Municipal autorizado a desafetar da categoria de bem público de uso comum do povo, passando a integrar o patrimônio disponível do município, parte da Rua 04, com área de 2.820,30 m²., localizada no Conjunto Habitacional Ricardo Romanelli, neste Município, com as seguintes divisas e confrontações: No rumo SO 22°18' NE, com a Rua 04 do Jardim Nova Independência 2ª Parte, medindo 12,03 metros; No rumo NO 72°43' SE, com a Quadra 06, medindo 231,11 metros; No rumo NE 17°17' SO, com a Rua 04 do Jardim Nova Independência 1ª Parte, medindo 12,00 metros; E finalmente, no rumo SE 72°43' NO, com as Quadras 07 e 07-A, medindo 230,16 metros. Todos os rumos mencionados referem-se ao Norte Verdadeiro.

“**Art. 2º** - Fica o Chefe do Poder Executivo Municipal autorizado a proceder o prolongamento da Av. Londrina no trecho compreendido pela área de terras unificada, denominada Lote de terras nº 06/07/Parte da Rua 04-C, com área de 2.240,00 m²., localizada no Conjunto Habitacional Ricardo Romanelli, neste Município.

“**Art. 3º** - Fica o Chefe do Poder Executivo Municipal autorizado a alienar, através de Leilão Público a ser realizado pelo Município, na forma da Lei 8.666/93, a qualquer interessado que oferecer o maior lance a partir do valor mínimo devidamente apurado através de avaliações imobiliárias que ficam fazendo parte integrante desta Lei, as áreas de terras a seguir descritas, já devidamente desafetadas, unificadas e subdivididas, localizadas no Conjunto Residencial Ricardo Romanelli e Jardim Ouro Verde II, neste município:

I – Imóveis Localizados no CONJUNTO HABITACIONAL RICARDO ROMANELLI;

Descrição do imóvel	Área em m ² .	Valor Mínimo em R\$.
1 - Lote 06/07/Parte da Rua 04-A-Remanescente	387,50	95.666,75
2- Lote 06/07/Parte da Rua 04-A-1	387,50	80.001,25
3 - Lote 06/07/Parte da Rua 04-A-2	387,50	80.001,25
4 - Lote 06/07/Parte da Rua 04-A-3	387,50	80.001,25
5 - Lote 06/07/Parte da Rua 04-A-4	372,00	80.000,50
6 - Lote 06/07/Parte da Rua 04-A-5	387,50	87.334,00
7 - Lote 06/07/Parte da Rua 04-A-6	387,50	87.334,00
8 - Lote 06/07/Parte da Rua 04-A-7	387,50	87.334,00
9 - Lote 06/07/Parte da Rua 04-A-8	387,50	105.000,71
10- Lote 06/07/Parte da Rua 04/1	312,50	95.667,20
11- Lote 06/07/Parte da Rua 04/2	312,50	80.000,70
12- Lote 06/07/Parte da Rua 04/3	312,50	80.000,70
13- Lote 06/07/Parte da Rua 04/4	312,50	80.000,70
14- Lote 06/07/Parte da Rua 04/5	300,00	80.000,70
15- Lote 06/07/Parte da Rua 04/6	312,50	87.333,95
16- Lote 06/07/Parte da Rua 04/7	312,50	87.333,95
17- Lote 06/07/Parte da Rua 04/8	312,50	87.333,95
18- Lote 06/07/Parte da Rua 04/9	312,50	105.001,03





PREFEITURA DO MUNICÍPIO DE SARANDI

Rua José Emiliano de Gusmão, 565 – Cx. Postal 71 – CEP. 87111-230

Fone/Fax: (44) 3264-2777 / 3264-8600 - Site: www.sarandi.pr.gov.br

SARANDI - PARANÁ

II – Imóveis Localizados no JARDIM OURO VERDE II:

Descrição do imóvel	Área em m2.	Valor Mínimo em R\$.
1 - Quadra nº 10 – Data nº 13-A	250,03	48.000,00
2 - Quadra nº 10 – Data nº 13-B	250,03	48.000,00
3 - Quadra nº 10 – Data nº 13-C	250,03	48.000,00
4 - Quadra nº 10 – Data nº 13-D	250,03	48.000,00
5 - Quadra nº 10 – Data nº 13-E	250,03	48.000,00
6 - Quadra nº 10 – Data nº 13-F	250,03	48.000,00
7 - Quadra nº 10 – Data nº 13-G	250,03	48.000,00
8 - Quadra nº 10 – Data nº 13-H	250,03	48.000,00
9 - Quadra nº 10 – Data nº 13-I	250,03	48.000,00
10- Quadra nº 10 – Data nº 13-J	250,03	48.000,00
11- Quadra nº 10 – Data nº 13-K	250,03	48.000,00
12- Quadra nº 10 – Data nº 13-L	384,67	69.950,00
13- Quadra nº 10 – Data nº 13-M	576,49	96.910,00

...

Art. 8º - O produto da venda dos imóveis descritos nos incisos I e II, do artigo 3º, desta Lei, será aplicado na construção do Hospital Municipal no imóvel constituído pela quadra nº 06/07/Parte da Rua 04-Remanescente, com área de 9.264,70 m2., do Conjunto Habitacional Ricardo Romanelli.

...

Art. 10 - O recurso para a cobertura do crédito de que trata o artigo anterior será obtido através do excesso de arrecadação na receita 2.2.2.5.00.00.00.00, proveniente da alienação dos imóveis descritos nos incisos I e II, do artigo 3º, desta Lei, destinado à construção do Hospital Municipal.”

Art. 2º - Permanecem inalterados e em pleno vigor os demais dispositivos constantes da Lei nº 1821/2011, de 13 de junho de 2011.

Art. 3º - Revogadas as disposições em contrário, esta Lei entra em vigor na data de sua publicação.

RETIRADO DE PAUTA

EM 04/05/2012

PAÇO MUNICIPAL, 15 de maio de 2012

CARLOS ALBERTO DE PAULA JUNIOR
Prefeito Municipal





Prefeitura do Município de Sarandi

Site: www.sarandi.pr.gov.br
Rua José Emiliano de Gusmão, 565 – caixa postal 71- CEP 87111-230 – Centro.
Fone/Fax (44) 3264-8600 – Sarandi - Paraná
SECRETARIA MUNICIPAL DE ADMINISTRAÇÃO

OF. Nº 276/2012

Sarandi, 02 de Maio de 2012.

A Secretária Municipal de Administração

A Secretaria de Urbanismo deste Município, vem através desta informar que após ter feito a Lei Municipal nº 1821/2011, do Processo de Licitação nº 001/2011 Modalidade: Leilão Objeto de 31 Lotes Destinado à Secretaria Municipal de Saúde foi feita algumas alterações não será mais conforme a matrícula geral nº 14097 a qual teve denominação de "Jardim Social", lote de terreno urbano nº 06-B/07-B Parte da Rua 04/A/Rem. À 06-B/07-B Parte da Rua 04/A/08 e 06-B/07-B Parte da Rua 04/B/Rem. À 06-B/07-B/ Parte da Rua 04/B/08.

E sim conforme a modificação da Matrícula atual com a nova denominação do "**Conjunto Habitacional Ricardo Romanelli**", Lote de terreno 06/07/Parte da Rua 04-A - Remanescente À 06/07/Parte da rua 04-A-B e 06/07/Parte da Rua 04/01 À 06/07/Parte da Rua 04/09, do Conjunto Habitacional Ricardo Romanelli, conforme as matrículas nº 18.635 À 18.652 comprovante em anexo.

Atenciosamente

ELTON EIDY TOY
SECRETARIA DE URBANISMO
Sarandi - Pr.



PLANTA PARCIAL DE SARANDI

DESAFETAMENTO DE PARTE DA RUA 04
CONJUNTO HABITACIONAL RICARDO ROMANELLI
SARANDI - PR

ÁREA:
TOTAL

2.820,30 m²

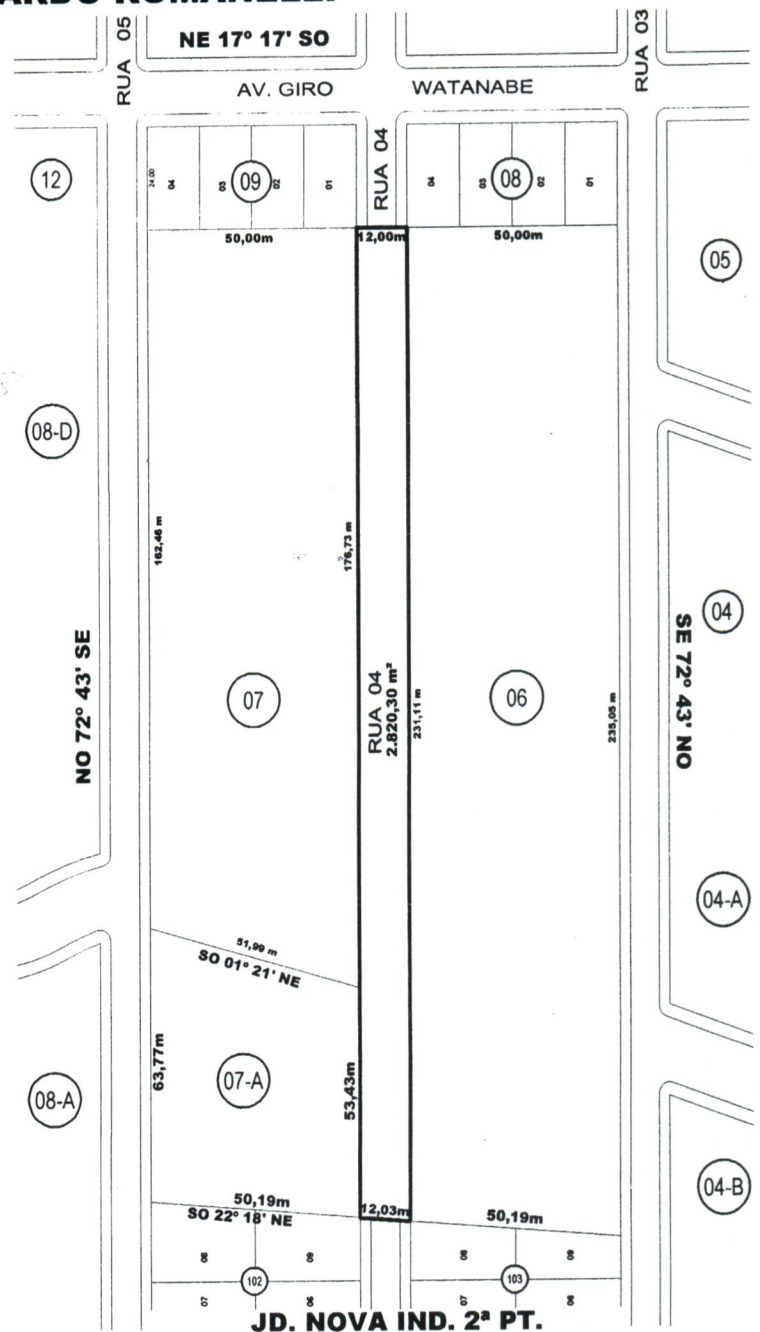
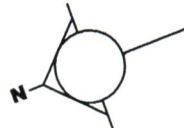

MEMORIAL DESCRITIVO

PARTE DA RUA "04"
ÁREA: 2.820,30 m²

No rumo SO 22°18' NE, com a Rua 04 do Jardim Nova Independência 2ª Parte, medindo 12,03 metros.

No rumo NO 72°43' SE, com a Quadra 06, medindo 231,11 metros.

No rumo NE 17°17' SO, com a RUA "04" do Jardim Nova Independência 1ª Parte, medindo 12,00 metros.

E finalmente, no rumo SE 72°43' NO, com as Quadras 07 e 07-A, medindo 230,16 m.



PLANTA PARCIAL DE SARANDI

SUBDIVISÃO DA QUADRA 06/07/PARTE DA RUA "04" CONJUNTO HABITACIONAL RICARDO ROMANELLI

ÁREAS:

LOTE N° 06/07/PARTE DA RUA "04"/REM	12.064,70 m ²
LOTE N° 06/07/PARTE DA RUA "04"/A	3.472,00 m ²
LOTE N° 06/07/PARTE DA RUA "04"/B	2.767,22 m ²
LOTE N° 06/07/PARTE DA RUA "04"/C	2.240,00 m ²
LOTE N° 06/07/PARTE DA RUA "04"/D	2.410,10 m ²
TOTAL	22.953,80 m²

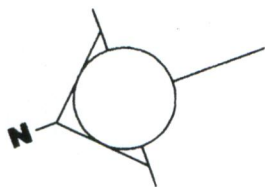

A APROVAÇÃO DO PROJETO
NÃO IMPLICA NO
RECONHECIMENTO POR PARTE
DESTA PREFEITURA DO DIREITO
DE PROPRIEDADE

PREFEITURA DO MUNIC. DE SARANDI
SARANDI - PARANÁ
SECRETARIA MUNICIPAL DE URBANISMO

VISTO EM

19 JUL 2011

Rogério C. Furtado

Eduardo Toy
Engenheiro Civ.,
CREA 75801/DIPR

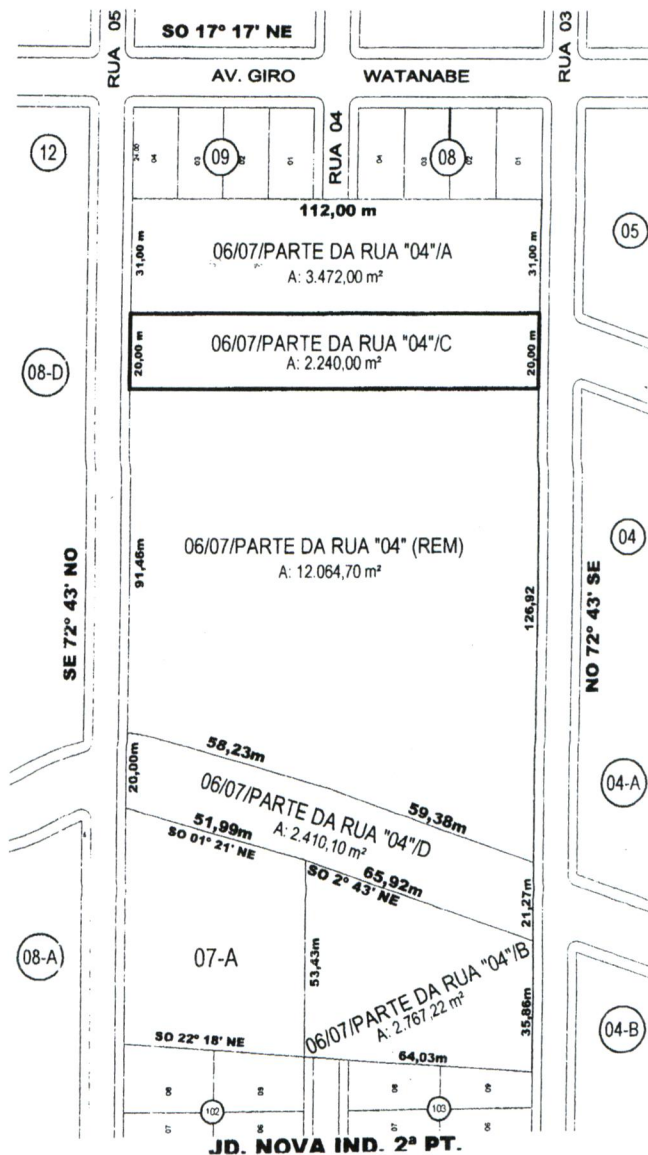

MEMORIAL DESCRITIVO

LOTE 06/07/PARTE DA RUA "04"/C
SUBDIVISÃO DA QUADRA N° 06/04/PARTE DA RUA 04
ÁREA: 2.240,00 m²
DIVIDE-SE

No rumo NO 72°43' SE, com a Rua "05", medindo 20,00 m.
No rumo SO 17°17' SO, com o lote 06/07/PARTE DA RUA "04"(REM), medindo 112,00m.
No rumo SE 72°43' NO, com a Rua "03", medindo 20,00 m.
No rumo NE 17°17' SO, com o lote 06/07/PARTE DA RUA "04"/A, medindo 112,00m.





REPÚBLICA FEDERATIVA DO BRASIL

Estado do Paraná - Comarca de Sarandi
REGISTRO DE IMÓVEIS

Basilio Zanusso
Designado



MAT. N.º 18.632

LIVRO N.º 2 - REGISTRO GERAL

FLS. 01

IDENTIFICAÇÃO DO IMÓVEL: LOTE de terras sob n.º.06/07/Parte da RUA 04-C, com a área de 2.240,00 metros quadrados, situado na planta do CONJUNTO HABITACIONAL RCARDO ROMANELLI, desta cidade e Comarca, com as seguintes divisas, metragens e confrontações: "DIVIDE-SE: No rumo NO 72°43'SE, com a Rua 05, medindo 20,00 metros; No rumo SO 17°17'SO, com o lote n.º06/07/Parte da Rua 04-Remanescente, medindo 112,00 metros; No rumo SE 72°43'NO, com a Rua 03, medindo 20,00 metros; No rumo NE 17°17' SO, com o lote n.º.06/07/Parte da Rua 04, MEDINDO 112,00 metros". **PROPRIETÁRIO:** MUNICÍPIO DE SARANDI - ESTADO DO PARANÁ, pessoa jurídica de direito público, com sede e foro à Rua José Emiliano de Gusmão, n.º.565, centro, nesta cidade, inscrita no CNPJ/MF. sob n.º.78.200.482/0001-10. Registro Anterior: M-18.628, livro 02, desta Serfentia. Dou fé. Sarandi, 05 de dezembro de 2011. Registrador:

Odair Andreazzi
Autorizado
Por. N.º 028/97

SERVIÇO REGISTRAL IMOBILIÁRIO
SARANDI-PR
BASÍLIO ZANUSSO

Certifico que a presente fotocópia é fiel reprodução de ficha original arquivada neste Ofício. Dou Fé. 18 DEZ 2011
Sarandi,.....

OFICIAL REGISTRADOR



*continuação de
A. Landina*



PLANTA PARCIAL DE SARANDI

SUBDIVISÃO DA QUADRA - 06/07/PARTE DA RUA "04"/REM
 CONJUNTO HABITACIONAL RICARDO ROMANELLI



A APROVAÇÃO DO PROJETO NÃO IMPLICA
 NO RECONHECIMENTO POR PARTE DESTA
 PREFEITURA DO DIREITO DE PROPRIEDADE

PREFEITURA DO MUNIC. DE SARANDI
 SARANDI - PARANÁ
 SECRETARIA MUNICIPAL DE URBANISMO
 VISTO EM 19/11/2011

Douglas Cassaro Fertonani

Douglas Cassaro Fertonani
 CREA - PR 75551/D

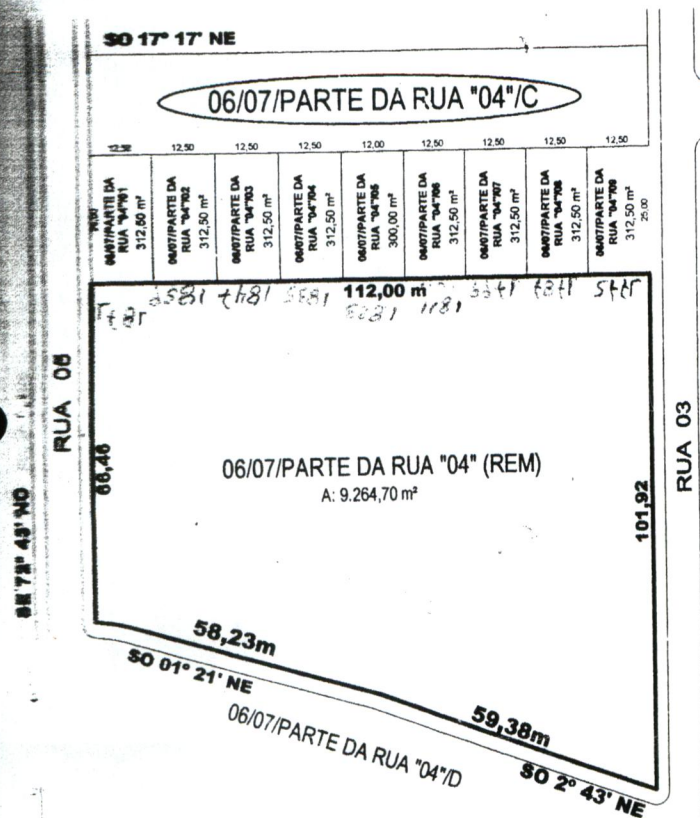

ÁREAS:

06/07/PARTE DA RUA "04"/REM	9.264,70 m2
06/07/PARTE DA RUA "04"/01	312,50 m2
06/07/PARTE DA RUA "04"/02	312,50 m2
06/07/PARTE DA RUA "04"/03	312,50 m2
06/07/PARTE DA RUA "04"/04	312,50 m2

06/07/PARTE DA RUA "04"/05	300,00 m2
06/07/PARTE DA RUA "04"/06	312,50 m2
06/07/PARTE DA RUA "04"/07	312,50 m2
06/07/PARTE DA RUA "04"/08	312,50 m2
06/07/PARTE DA RUA "04"/09	312,50 m2
TOTAL	12.064,70 m2

Edson Eddy Tog
 Engenheiro Civil
 CREA 75501-D/PR

MEMORIAL DESCRITIVO

LOTE N.º 06/07/PARTE DA RUA "04"/REM
 ÁREA: 9.264,70 m²

No rumo SO 01°21' NE, com parte da Data 06/07/PARTE DA RUA "04"/D, medindo 58,23 m.
 No rumo SO 02°43' NE, ainda com parte da Data 06/07/PARTE DA RUA "04"/D, medindo 59,38 m.
 No rumo SE 72°43' NO, com a Rua "03", medindo 101,92 m.
 No rumo NE 17°17' SO, com as Datas 06/07/PARTE DA RUA "04"/09, 06/07/PARTE DA RUA "04"/08, 06/07/PARTE DA RUA "04"/07 06/07/PARTE DA RUA "04"/06, 06/07/PARTE DA RUA "04"/05, 06/07/PARTE DA RUA "04"/04, 06/07/PARTE DA RUA "04"/03, 06/07/PARTE DA RUA "04"/02 e 06/07/PARTE DA RUA "04"/01, medindo 112,00 m.
 E finalmente, no rumo NO 72°43' SE, com a Rua "05", com frente de 300,00 m.





REPÚBLICA FEDERATIVA DO BRASIL

Estado do Paraná - Comarca de Sarandi
REGISTRO DE IMÓVEIS

Basílio Zanusso
Designado



MAT. N.º 18.634

LIVRO N.º 2 - REGISTRO GERAL

FLS. 01

IDENTIFICAÇÃO DO IMÓVEL: LOTE de terras sob n.º.06/07/Parte da RUA 04-REMANESCENTE, com a área de 9.264,70 metros quadrados, situado na planta do CONJUNTO HABITACIONAL RCARDO ROMANELLI, desta cidade e Comarca, com as seguintes divisas, metragens e confrontações: "DIVIDE-SE: No rumo SO 01°21'NE, com parte da data n.º.06/07/Parte da Rua 04-D, medindo 58,23 metros; No rumo SO 02°43'NE, ainda com parte da data n.º.06/07/Parte da Rua 04-D, medindo 59,38 metros; No rumo SE 72°43' NO, com a Rua 03, medindo 101,92 metros; No rumo NE 17°17'SO, com as datas n.ºs. 06/07/Parte da Rua 04/09, 06/07/Parte da Rua 04/08, 06/07/Parte da Rua 04/07, 06/07/Parte da Rua 04/06, 06/07/Parte da Rua 04/05, 06/07/Parte da Rua 04/04, 06/07/Parte da Rua 04/03, 06/07/Parte da Rua 04/02 e 06/07/Parte da Rua 04/01, medindo 112,00 metros. E finalmente no rumo NO 72°43'SE, com a Rua 05, com frente de 66,46 metros.

PROPRIETÁRIO: MUNICÍPIO DE SARANDI - ESTADO DO PARANÁ, pessoa jurídica de direito público, com sede e foro à Rua José Emiliano de Gusmão, n.º.565, centro, nesta cidade, inscrita no CNPJ/MF. sob n.º.78.200.482/0001-10. Registro Anterior: M-18.629, livro 02, da Comarca de Marialva-PR. Dou fé. Sarandi, 05 de dezembro de 2011. Registrador:

Odair Andreazzi
Autorizado
Port. N.º 029/87

SERVIÇO REGISTRAL IMOBILIÁRIO
SARANDI-PR
BASÍLIO ZANUSSO

Certifico que a presente fotocópia é fiel reprodução de ficha original arquivada neste Ofício. Dou Fé.
Sarandi, 16 DEZ 2011

Hospital

OFICIAL REGIS





REPÚBLICA FEDERATIVA DO BRASIL

Estado do Paraná - Comarca de Sarandi

REGISTRO DE IMÓVEIS

Basílio Zanusso

Registrador



MAT. N.º 19.164

LIVRO N.º 2 - REGISTRO GERAL

FLS. 01

IDENTIFICAÇÃO DO IMÓVEL: Data de terras sob n.º.13-A (treze "A"), subdivisão da data n.º.13, da Quadra n.º.10 (dez), com a área de 250,03 metros quadrados, situada na planta do loteamento denominado JARDIM OURO VERDE II, desta cidade e Comarca, com as seguintes divisas, metragens e confrontações: "DIVIDE-SE: No rumo NE 43º09'56"SO, com a Avenida Rio Branco, com uma frente de 11,00 metros; No rumo NO 46º50'04"SE, com a data n.º.13-B, com uma distância de 22,73 metros; No rumo SO 43º09'56NE, com parte da data n.º.13-Remanescente, com uma distância de 11,00 metros; E finalmente, no rumo SE 46º50'04"NO, com as datas n.º.12 e 13, com uma distância de 22,73 metros. Todos os rumos acima mencionados referem-se ao Norte Verdadeiro".

PROPRIETÁRIO: MUNICÍPIO DE SARANDI - ESTADO DO PARANÁ, pessoa jurídica de direito público, com sede e foro à Rua José Emiliano de Gusmão, n.º.565, centro, nesta cidade, inscrita no CNPJ/MF. sob n.º.78.200.482/0001-10. Registro Anterior: R-1/14. 222, livro 02, desta Serventia. Dou fé. Sarandi, 15 de fevereiro de 2012. Registrador:

Basílio Zanusso
Autorizado
Port. N.º 029/97

SERVIÇO REGISTRAL IMOBILIÁRIO
SARANDI-PR
BASÍLIO ZANUSSO

Certifico que a presente fotocópia é fiel reprodução de ficha original arquivada neste Ofício. Dou Fé.

Sarandi, 17 FEB. 2012

— OFICIAL REGISTRADOR —



Basílio 10/08/2011
Antonio Ferreira Silva



PLANTA PARCIAL DE SARANDI

SUBDIVISÃO DA DATA N°13

QUADRA N° 10

JARDIM OURO VERDE II

ÁREAS

DATA N° 13	7.583,07 m² (REM)	DATA N° 13-G	250,03 m²
DATA N° 13-A	250,03 m²	DATA N° 13-H	250,03 m²
DATA N° 13-B	250,03 m²	DATA N° 13-I	250,03 m²
DATA N° 13-C	250,03 m²	DATA N° 13-J	250,03 m²
DATA N° 13-D	250,03 m²	DATA N° 13-K	250,03 m²
DATA N° 13-E	250,03 m²	DATA N° 13-L	384,67 m²
DATA N° 13-F	250,03 m²	DATA N° 13-M	576,49 m²
TOTAL		11.294,56 m²	

A APROVAÇÃO DO PROJETO NÃO IMPLICA NO RECONHECIMENTO POR PARTE DESTA PREFEITURA DO DIREITO DE PROPRIEDADE

PREFEITURA DO MUNIC. DE SARANDI
SARANDI - PARANÁ
SECRETARIA MUNICIPAL DE URBANISMO
VISTO EM ____/____/2011

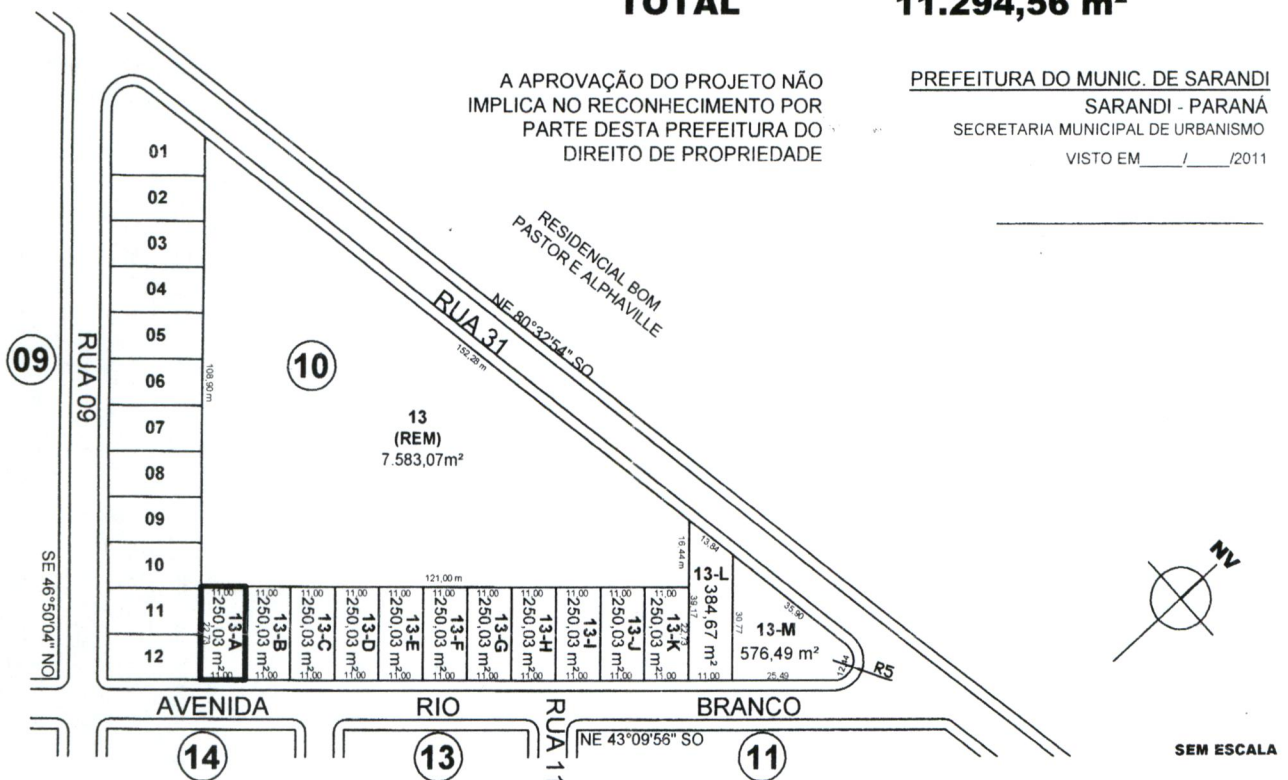

MEMORIAL DESCRITIVO

DATA 13-A (SUBDIVISÃO DA DATA N°13)
ÁREA: 250,03 m²
QUADRA N°10
JARDIM OURO VERDE II

No rumo NE 43°09'56" SO, com a Avenida Rio Branco, com uma frente de 11,00 metros;
No rumo NO 46° 50' 04" 28' SE, com a Data N° 13-B, com uma distância de 22,73 metros.
No rumo SO 43°09'56" NE, com parte da Data 13 (REM), com uma distancia de 11,00 metros;
E, finalmente, no rumo SE 46° 50' 04" NO, com as Datas N° 12 e 13, com uma distância de 22,73 metros;

TODOS OS RUMOS ACIMA MENCIONADOS REFEREM - SE AO NORTE VERDADEIRO.





REPÚBLICA FEDERATIVA DO BRASIL

Estado do Paraná - Comarca de Sarandi
REGISTRO DE IMÓVEIS

Basilio Zanusso
Registrador



MAT. N.º 19.185

LIVRO N.º 2 - REGISTRO GERAL

FLS. 04

IDENTIFICAÇÃO DO IMÓVEL: Data de terras sob n.º.13-B (treze "B"), subdivisão da data n.º.13, da Quadra n.º.10 (dez), com a área de 250,03 metros quadrados, situada na planta do loteamento denominado JARDIM OURO VERDE II, desta cidade e Comarca, com as seguintes divisas, metragens e confrontações: "DIVIDE-SE: No rumo NE 43°09'56"SO, com a Avenida Rio Branco, com uma frente de 11,00 metros; No rumo NO 46°50'04"SE, com a data n.º.13-C, com uma distância de 22,73 metros; No rumo SO 43°09'56NE, com parte da data n.º.13-Remanescente, com uma distância de 11,00 metros; E finalmente, no rumo SE 46°50'04"NO, com a data n.º13-A, com uma distância de 22,73 metros. Todos os rumos acima mencionados referem-se ao Norte Verdadeiro".

PROPRIETÁRIO: MUNICÍPIO DE SARANDI - ESTADO DO PARANÁ, pessoa jurídica de direito público, com sede e foro à Rua José Emiliano de Gusmão, n.º.565, centro, nesta cidade, inscrita no CNPJ/MF. sob n.º.78.200.482/0001-10. Registro Anterior: R-1/14.222, livro 02, desta Serventia. Dou fé. Sarandi, 15 de fevereiro de 2012. Registrador:

Odair Andreazzi
Autorizado
Pod. N.º 029/97

SERVIÇO REGISTRAL IMOBILIÁRIO
SARANDI-PR
BASÍLIO ZANUSSO

Certifico que a presente fotocópia é fiel reprodução de ficha original arquivada neste Ofício. Dou Fé.

Sarandi,

17 FEB 2012
[Signature]
-- OFICIAL REGISTRADOR --

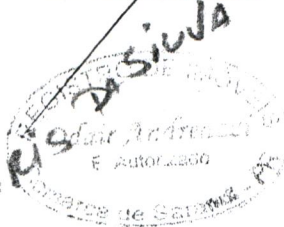

Carla 10/08/2011
Carlos Eduardo Ferraz Esquivas



PLANTA PARCIAL DE SARANDI

SUBDIVISÃO DA DATA N°13

QUADRA N° 10

JARDIM OURO VERDE II

ÁREAS

DATA N° 13	7.583,07 m ² (REM)	DATA N° 13-G	250,03 m ²
DATA N° 13-A	250,03 m ²	DATA N° 13-H	250,03 m ²
DATA N° 13-B	250,03 m ²	DATA N° 13-I	250,03 m ²
DATA N° 13-C	250,03 m ²	DATA N° 13-J	250,03 m ²
DATA N° 13-D	250,03 m ²	DATA N° 13-K	250,03 m ²
DATA N° 13-E	250,03 m ²	DATA N° 13-L	384,67 m ²
DATA N° 13-F	250,03 m ²	DATA N° 13-M	576,49 m ²

TOTAL 11.294,56 m²

A APROVAÇÃO DO PROJETO NÃO IMPLICA NO RECONHECIMENTO POR PARTE DESTA PREFEITURA DO DIREITO DE PROPRIEDADE

PREFEITURA DO MUNIC. DE SARANDI

SARANDI - PARANÁ
SECRETARIA MUNICIPAL DE URBANISMO

VISTO EM ____/____/2011

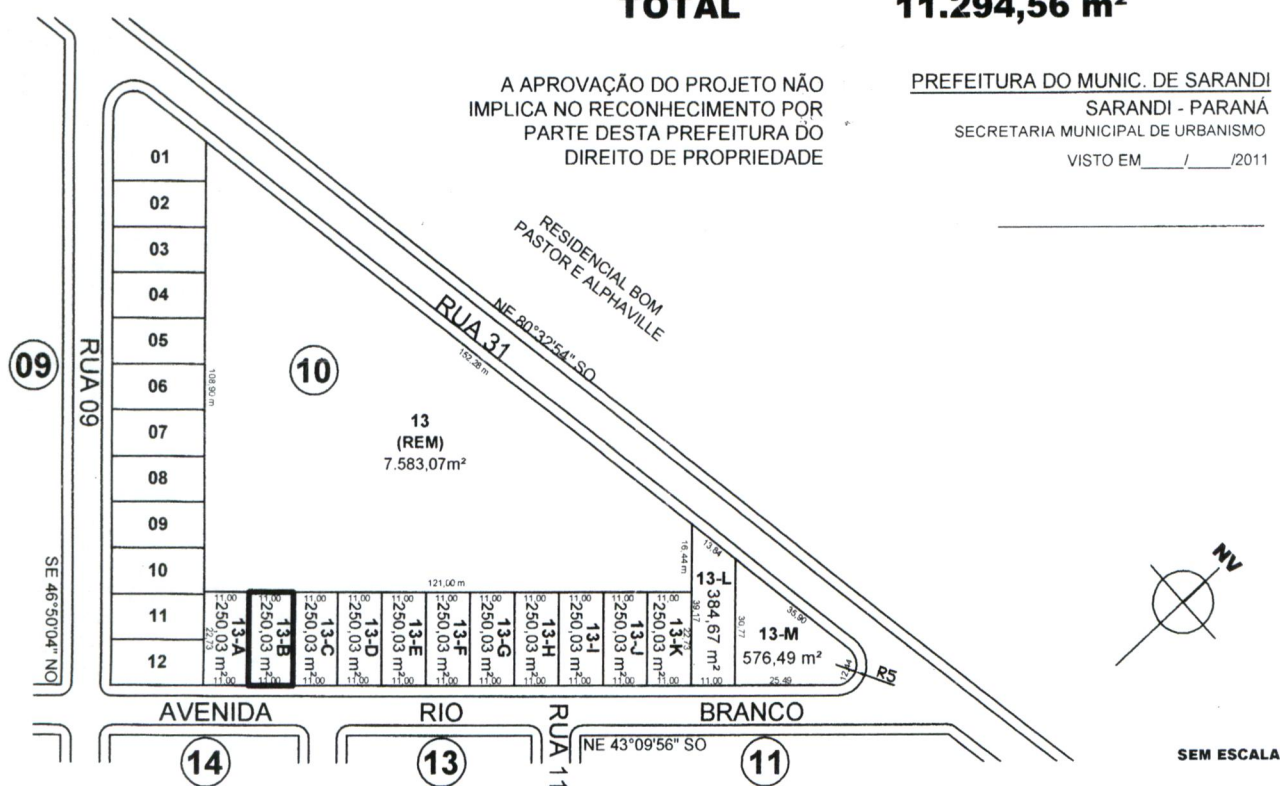

MEMORIAL DESCRITIVO

DATA 13-B (SUBDIVISÃO DA DATA N°13)

ÁREA: 250,03 m²

QUADRA N°10

JARDIM OURO VERDE II

No rumo NE 43°09'56" SO, com a Avenida Rio Branco, com uma frente de 11,00 metros;

No rumo NO 46° 50' 04" SE, com a Data N° 13-C, com uma distância de 22,73 metros.

No rumo SO 43°09'56" NE, com parte da Data 13 (REM), com uma distancia de 11,00 metros;

E, finalmente, no rumo SE 46° 50' 04" NO, com a Data N° 13-A, com uma distância de 22,73 metros;

TODOS OS RUMOS ACIMA MENCIONADOS REFEREM – SE AO NORTE VERDADEIRO.





REPÚBLICA FEDERATIVA DO BRASIL

Estado do Paraná - Comarca de Sarandi

REGISTRO DE IMÓVEIS

Basílio Zanusso

Registrador



MAT. N.º 19.166

LIVRO N.º 2 - REGISTRO GERAL

FLS. 01

IDENTIFICAÇÃO DO IMÓVEL: Data de terras sob n.º.13-C (treze "C"), subdivisão da data n.º.13, da Quadra n.º.10 (dez), com a área de 250,03 metros quadrados, situada na planta do loteamento denominado **JARDIM OURO VERDE II**, desta cidade e Comarca, com as seguintes divisas, metragens e confrontações:
 "DIVIDE-SE: No rumo NE 43°09'56"SO, com a Avenida Rio Branco, com uma frente de 11,00 metros; No rumo NO 46°50'04"SE, com a data n.º.13-D, com uma distância de 22,73 metros; No rumo SO 43°09'56"NE, com parte da data n.º.13-Remanescente, com uma distância de 11,00 metros; E finalmente, no rumo SE 46°50'04"NO, com a data n.º.13-B, com uma distância de 22,73 metros. Todos os rumos acima mencionados referem-se ao Norte Verdadeiro".

PROPRIETÁRIO: MUNICÍPIO DE SARANDI - ESTADO DO PARANÁ, pessoa jurídica de direito público, com sede e foro à Rua José Emiliano de Gusmão, n.º.565, centro, nesta cidade, inscrita no CNPJ/MF. sob n.º.78.200.482/0001-10. Registro Anterior: R-1/14.222, livro 02, desta Serventia. Dou fé. Sarandi, 15 de fevereiro de 2012. Registrador.

[Assinatura]
 Autorizado
 Per. N.º 023/97

SERVIÇO REGISTRAL IMOBILIÁRIO

SARANDI-PR

BASÍLIO ZANUSSO

Certifico que a presente fotocópia é fiel reprodução de ficha original arquivada neste Ofício. Dou Fé.

Sarandi..... 17 FEV 2012

— OFICIAL REGISTRADOR —



basilio 10/08/2011
Alfredo Assis ADAMUCCIO



PLANTA PARCIAL DE SARANDI

SUBDIVISÃO DA DATA N°13

QUADRA N° 10

JARDIM OURO VERDE II

ÁREAS

DATA N° 13	7.583,07 m ² (REM)	DATA N° 13-G	250,03 m ²
DATA N° 13-A	250,03 m ²	DATA N° 13-H	250,03 m ²
DATA N° 13-B	250,03 m ²	DATA N° 13-I	250,03 m ²
DATA N° 13-C	250,03 m ²	DATA N° 13-J	250,03 m ²
DATA N° 13-D	250,03 m ²	DATA N° 13-K	250,03 m ²
DATA N° 13-E	250,03 m ²	DATA N° 13-L	384,67 m ²
DATA N° 13-F	250,03 m ²	DATA N° 13-M	576,49 m ²
TOTAL		11.294,56 m²	

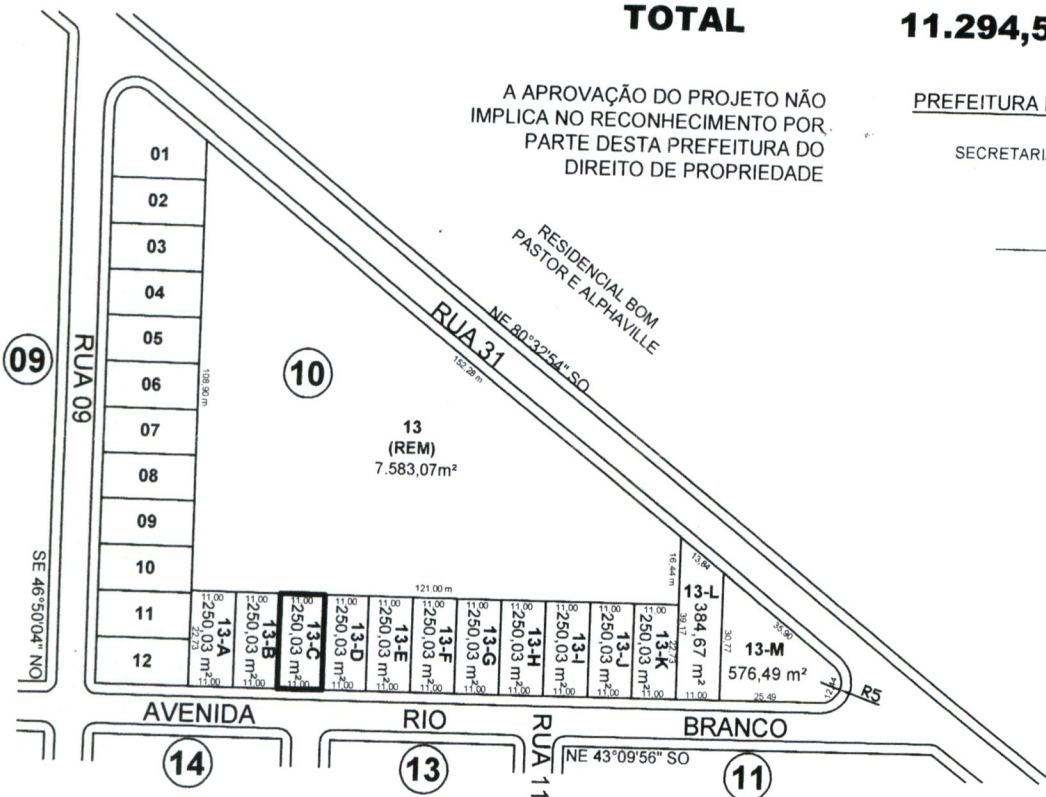

PREFEITURA DO MUNIC. DE SARANDI
 SARANDI - PARANÁ
 SECRETARIA MUNICIPAL DE URBANISMO
 VISTO EM ____/____/2011

MEMORIAL DESCRITIVO

DATA 13-C (SUBDIVISÃO DA DATA N°13)
 ÁREA: 250,03 m²
 QUADRA N°10
 JARDIM OURO VERDE II

- No rumo NE 43°09'56" SO, com a Avenida Rio Branco, com uma frente de 11,00 metros;
- No rumo NO 46° 50' 04" SE, com a Data N° 13-D, com uma distância de 22,73 metros.
- No rumo SO 43°09'56" NE, com parte da Data 13 (REM), com uma distancia de 11,00 metros;
- E, finalmente, no rumo SE 46° 50' 04" NO, com a Data N° 13-B, com uma distância de 22,73 metros;

TODOS OS RUMOS ACIMA MENCIONADOS REFEREM - SE AO NORTE VERDADEIRO.





REPÚBLICA FEDERATIVA DO BRASIL

Estado do Paraná - Comarca de Sarandi
REGISTRO DE IMÓVEIS

Basílio Zanusso
Registrador



MAT. N.º 19.167

LIVRO N.º 2 - REGISTRO GERAL

FLS. 01

IDENTIFICAÇÃO DO IMÓVEL: Data de terras sob n.º.13-D (treze "D"), subdivisão da data n.º.13, da Quadra n.º.10 (dez), com a área de 250,03 metros quadrados, situada na planta do loteamento denominado **JARDIM OURO VERDE II**, desta cidade e Comarca, com as seguintes divisas, metragens e confrontações: "DIVIDE-SE: No rumo NE 43º09'56"SO, com a Avenida Rio Branco, com uma frente de 11,00 metros; No rumo NO 46º50'04"SE, com a data n.º.13-E, com uma distância de 22,73 metros; No rumo SO 43º09'56NE, com parte da data n.º.13-Remanescente, com uma distância de 11,00 metros; E finalmente, no rumo SE 46º50'04"NO, com a data n.º.13-C, com uma distância de 22,73 metros. Todos os rumos acima mencionados referem-se ao Norte Verdadeiro".

PROPRIETÁRIO: **MUNICÍPIO DE SARANDI - ESTADO DO PARANÁ**, pessoa jurídica de direito público, com sede e foro à Rua José Emiliano de Gusmão, n.º.565, centro, nesta cidade, inscrita no CNPJ/MF. sob n.º.78.200.482/0001-10. Registro Anterior: R-1/14.222, livro 02, desta Serventia. Dou fé. Sarandi, 15 de fevereiro de 2012. Registrador:

[Handwritten Signature]
Odair Andreassi
Autorizado
P.O. N.º 029/07

**SERVIÇO REGISTRAL IMOBILIÁRIO
SARANDI-PR
BASÍLIO ZANUSSO**

Certifico que a presente fotocópia é fiel reprodução de ficha original arquivada neste Ofício. Dou Fé.

Sarandi, 15 de FEV. 2012
.....
- OFICIAL REGISTRADOR -

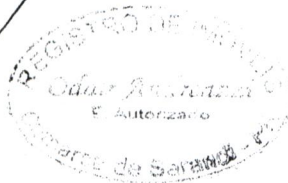

*beilas 10/08/2011
Jairo Lucas Cavassani*



PLANTA PARCIAL DE SARANDI

SUBDIVISÃO DA DATA N°13

QUADRA N° 10

JARDIM OURO VERDE II

ÁREAS

DATA N° 13	7.583,07 m ² (REM)	DATA N° 13-G	250,03 m ²
DATA N° 13-A	250,03 m ²	DATA N° 13-H	250,03 m ²
DATA N° 13-B	250,03 m ²	DATA N° 13-I	250,03 m ²
DATA N° 13-C	250,03 m ²	DATA N° 13-J	250,03 m ²
DATA N° 13-D	250,03 m ²	DATA N° 13-K	250,03 m ²
DATA N° 13-E	250,03 m ²	DATA N° 13-L	384,67 m ²
DATA N° 13-F	250,03 m ²	DATA N° 13-M	576,49 m ²
TOTAL		11.294,56 m²	

A APROVAÇÃO DO PROJETO NÃO IMPLICA NO RECONHECIMENTO POR PARTE DESTA PREFEITURA DO DIREITO DE PROPRIEDADE

PREFEITURA DO MUNIC. DE SARANDI
SARANDI - PARANÁ
SECRETARIA MUNICIPAL DE URBANISMO
VISTO EM ___/___/2011

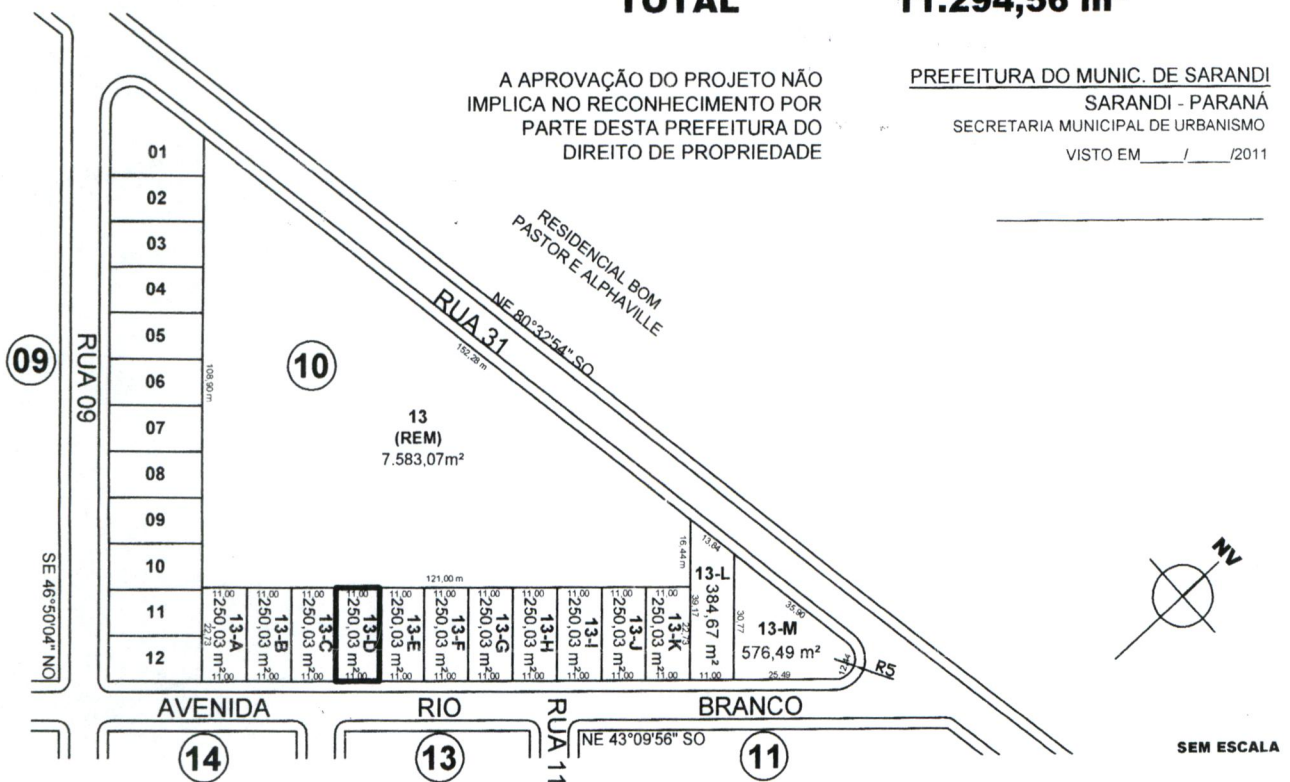

MEMORIAL DESCRITIVO

DATA 13-D (SUBDIVISÃO DA DATA N°13)
ÁREA: 250,03 m²
QUADRA N° 10
JARDIM OURO VERDE II

No rumo NE 43°09'56" SO, com a Avenida Rio Branco, com uma frente de 11,00 metros;
No rumo NO 46° 50' 04" SE, com a Data N° 13-E, com uma distância de 22,73 metros.

No rumo SO 43°09'56" NE, com parte da Data 13 (REM), com uma distância de 11,00 metros;

E, finalmente, no rumo SE 46° 50' 04" NO, com a Data N° 13-C, com uma distância de 22,73 metros;

TODOS OS RUMOS ACIMA MENCIONADOS REFEREM - SE AO NORTE VERDADEIRO.





REPÚBLICA FEDERATIVA DO BRASIL

Estado do Paraná - Comarca de Sarandi
REGISTRO DE IMÓVEIS

Basílio Zanusso
Registrador



MAT. N.º 19.168

LIVRO N.º 2 - REGISTRO GERAL

FLS. 01

IDENTIFICAÇÃO DO IMÓVEL: Data de terras sob n.º.13-E (treze "E"), subdivisão da data n.º.13, da Quadra n.º.10 (dez), com a área de 250,03 metros quadrados, situada na planta do loteamento denominado **JARDIM OURO VERDE II**, desta cidade e Comarca, com as seguintes divisas, metragens e confrontações: "DIVIDE-SE: No rumo NE 43°09'56"SO, com a Avenida Rio Branco, com uma frente de 11,00 metros; No rumo NO 46°50'04"SE, com a data n.º.13-F, com uma distância de 22,73 metros; No rumo SO 43°09'56NE, com parte da data n.º.13-Remanescente, com uma distância de 11,00 metros; E finalmente, no rumo SE 46°50'04"NO, com a data n.º.13-D, com uma distância de 22,73 metros. Todos os rumos acima mencionados referem-se ao Norte Verdadeiro".

PROPRIETÁRIO: MUNICÍPIO DE SARANDI - ESTADO DO PARANÁ, pessoa jurídica de direito público, com sede e foro à Rua José Emiliano de Gusmão, n.º.565, centro, nesta cidade, inscrita no CNPJ/MF. sob n.º.78.200.482/0001-10 Registro Anterior: R-1/14.222, livro 02, desta Serventia. Dou fé. Sarandi, 15 de fevereiro de 2012. Registrador.

Basílio Zanusso
Autorizado
Por N.º 029/97

**Serviço Registral Imobiliário
SARANDI-PR
BASÍLIO ZANUSSO**

Certifico que a presente fotocópia é fiel reprodução de ficha original arquivada neste Ofício. Dou Fé.

Sarandi, 17 FEV 2012

— OFICIAL REGISTRADOR —



*laelias 10/08/2011
Janio Autor CANASSANI*



PLANTA PARCIAL DE SARANDI

SUBDIVISÃO DA DATA N°13

QUADRA N° 10

JARDIM OURO VERDE II

ÁREAS

DATA N° 13	7.583,07 m ² (REM)	DATA N° 13-G	250,03 m ²
DATA N° 13-A	250,03 m ²	DATA N° 13-H	250,03 m ²
DATA N° 13-B	250,03 m ²	DATA N° 13-I	250,03 m ²
DATA N° 13-C	250,03 m ²	DATA N° 13-J	250,03 m ²
DATA N° 13-D	250,03 m ²	DATA N° 13-K	250,03 m ²
DATA N° 13-E	250,03 m ²	DATA N° 13-L	384,67 m ²
DATA N° 13-F	250,03 m ²	DATA N° 13-M	576,49 m ²

TOTAL

11.294,56 m²

A APROVAÇÃO DO PROJETO NÃO IMPLICA NO RECONHECIMENTO POR PARTE DESTA PREFEITURA DO DIREITO DE PROPRIEDADE

PREFEITURA DO MUNIC. DE SARANDI
SARANDI - PARANÁ
SECRETARIA MUNICIPAL DE URBANISMO
VISTO EM ____/____/2011

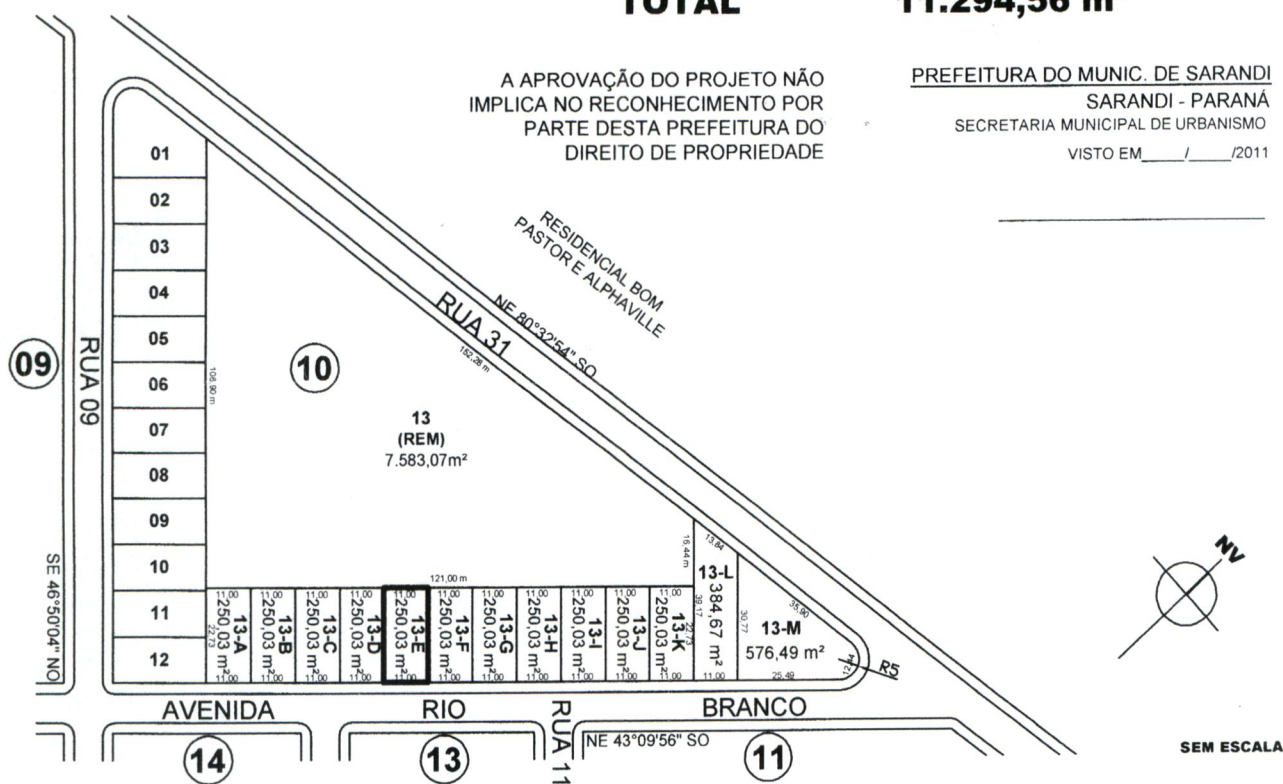

MEMORIAL DESCRITIVO

DATA 13-E (SUBDIVISÃO DA DATA N°13)

ÁREA: 250,03 m²

QUADRA N°10

JARDIM OURO VERDE II

No rumo NE 43°09'56" SO, com a Avenida Rio Branco, com uma frente de 11,00 metros;

No rumo NO 46° 50' 04" SE, com a Data N° 13-F, com uma distância de 22,73 metros.

No rumo SO 43°09'56" NE, com parte da Data 13 (REM), com uma distancia de 11,00 metros;

E, finalmente, no rumo SE 46° 50' 04" NO, com a Data N° 13-D, com uma distância de 22,73 metros;

TODOS OS RUMOS ACIMA MENCIONADOS REFEREM – SE AO NORTE VERDADEIRO.



REPÚBLICA FEDERATIVA DO BRASIL

Estado do Paraná - Comarca de Sarandi
REGISTRO DE IMÓVEIS

Basilio Zanusso
Registrador



MAT. N.º 18.169

LIVRO N.º 2 - REGISTRO GERAL

FLS. 01

IDENTIFICAÇÃO DO IMÓVEL: Data de terras sob n.º.13-F (treze "F"), subdivisão da data n.º.13, da Quadra n.º.10 (dez), com a área de 250,03 metros quadrados, situada na planta do loteamento denominado **JARDIM OURO VERDE II**, desta cidade e Comarca, com as seguintes divisas, metragens e confrontações: "DIVIDE-SE: No rumo NE 43°09'56"SO, com a Avenida Rio Branco, com uma frente de 11,00 metros; No rumo NO 46°50'04"SE, com a data n.º.13-G, com uma distância de 22,73 metros; No rumo SO 43°09'56NE, com parte da data n.º.13-Remanescente, com uma distância de 11,00 metros; E finalmente, no rumo SE 46°50'04"NO, com a data n.º.13-E, com uma distância de 22,73 metros. Todos os rumos acima mencionados referem-se ao Norte Verdadeiro".

PROPRIETÁRIO: **MUNICÍPIO DE SARANDI - ESTADO DO PARANÁ**, pessoa jurídica de direito público, com sede e foro à Rua José Emiliano de Gusmão, n.º.565, centro, nesta cidade, inscrita no CNPJ/MF. sob n.º.78.200.482/0001-10. Registro Anterior: R-1/14.222, livro 02, desta Serventia. Dou fé. Sarandi, 15 de fevereiro de 2012. Registrador:

[Signature]
Odair Anacleto
Autorizado
Pot. N.º 029/07

**SERVIÇO REGISTRAL IMOBILIÁRIO
SARANDI-PR**

BASILIO ZANUSSO

Certifico que a presente fotocópia é fiel reprodução de ficha original arquivada neste Ofício. Dou fé.

Sarandi, 7 FEV 2012

--- OFICIAL REGISTRADOR ---



*Leilão 10/08/2011
Luiz Toshiko To*



PLANTA PARCIAL DE SARANDI

SUBDIVISÃO DA DATA N°13
 QUADRA N° 10
 JARDIM OURO VERDE II

ÁREAS

DATA N° 13	7.583,07 m ² (REM)	DATA N° 13-G	250,03 m ²
DATA N° 13-A	250,03 m ²	DATA N° 13-H	250,03 m ²
DATA N° 13-B	250,03 m ²	DATA N° 13-I	250,03 m ²
DATA N° 13-C	250,03 m ²	DATA N° 13-J	250,03 m ²
DATA N° 13-D	250,03 m ²	DATA N° 13-K	250,03 m ²
DATA N° 13-E	250,03 m ²	DATA N° 13-L	384,67 m ²
DATA N° 13-F	250,03 m ²	DATA N° 13-M	576,49 m ²

TOTAL 11.294,56 m²

A APROVAÇÃO DO PROJETO NÃO
 IMPLICA NO RECONHECIMENTO POR
 PARTE DESTA PREFEITURA DO
 DIREITO DE PROPRIEDADE

PREFEITURA DO MUNIC. DE SARANDI
 SARANDI - PARANÁ
 SECRETARIA MUNICIPAL DE URBANISMO
 VISTO EM ____/____/2011

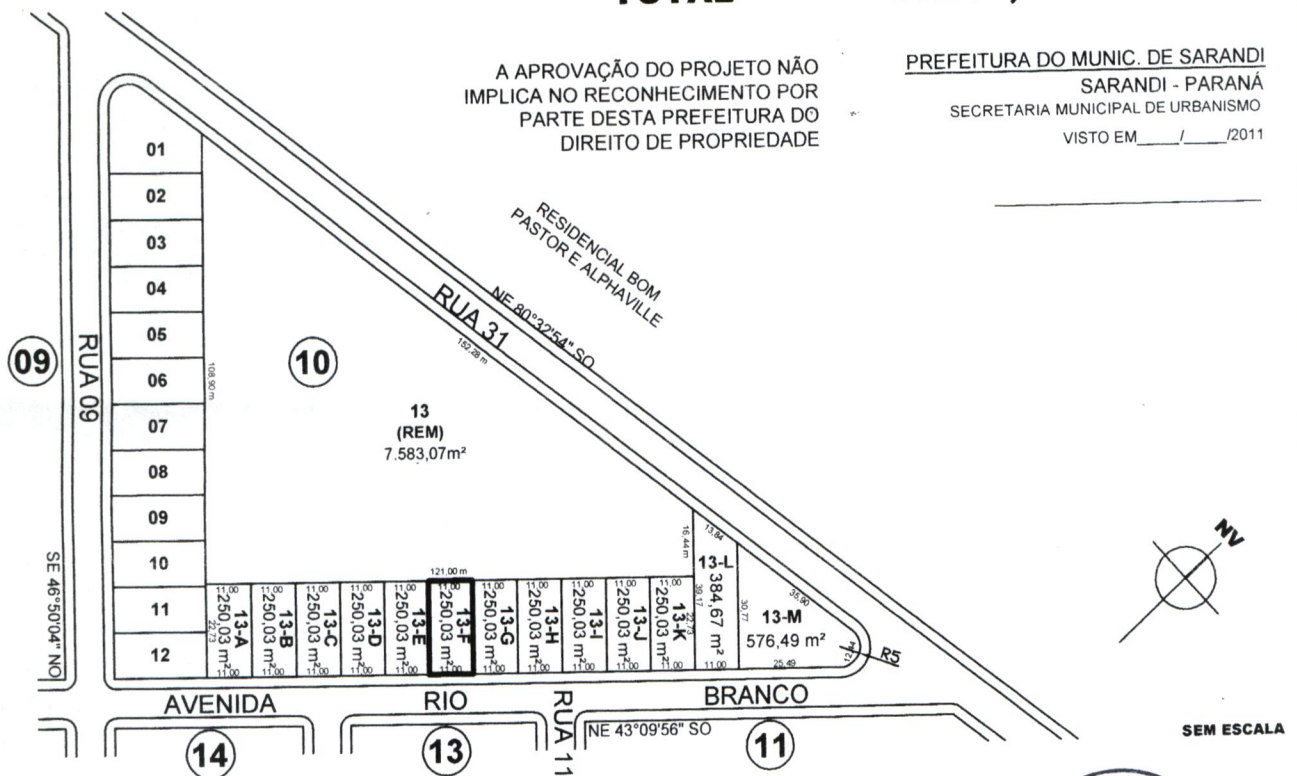

MEMORIAL DESCRITIVO

DATA 13-F (SUBDIVISÃO DA DATA N°13)
 ÁREA: 250,03 m²
 QUADRA N°10
 JARDIM OURO VERDE II



No rumo NE 43°09'56" SO, com a Avenida Rio Branco, com uma frente de 11,00 metros;
 No rumo NO 46° 50' 04" SE, com a Data N° 13-G, com uma distância de 22,73 metros.
 No rumo SO 43°09'56" NE, com parte da Data 13 (REM), com uma distancia de 11,00 metros; 46° 50' 04" NO, com a Data N° 13-E, com uma distância de 22,73 metros;

TODOS OS RUMOS ACIMA MENCIONADOS REFEREM - SE AO NORTE VERDADEIRO.



REPÚBLICA FEDERATIVA DO BRASIL

Estado do Paraná - Comarca de Sarandi

REGISTRO DE IMÓVEIS

Basilio Zanusso

Registrador



MAT. N.º 19.170

LIVRO N.º 2 - REGISTRO GERAL

FLS. 01

IDENTIFICAÇÃO DO IMÓVEL: Data de terras sob n.º.13-G (treze "G"), subdivisão da data n.º.13, da Quadra n.º.10 (dez), com a área de 250,03 metros quadrados, situada na planta do loteamento denominado JARDIM OURO VERDE II, desta cidade e Comarca, com as seguintes divisas, metragens e confrontações: "DIVIDE-SE: No rumo NE 43°09'56"SO, com a Avenida Rio Branco, com uma frente de 11,00 metros; No rumo NO 46°50'04"SE, com a data n.º.13-H, com uma distância de 22,73 metros; No rumo SO 43°09'56NE, com parte da data n.º.13-Remanescente, com uma distância de 11,00 metros; E finalmente, no rumo SE 46°50'04"NO, com a data n.º.13-F, com uma distância de 22,73 metros. Todos os rumos acima mencionados referem-se ao Norte Verdadeiro".

PROPRIETÁRIO: MUNICÍPIO DE SARANDI - ESTADO DO PARANÁ, pessoa jurídica de direito público, com sede e foro à Rua José Emiliano de Gusmão, n.º.565, centro, nesta cidade, inscrita no CNPJ/MF. sob n.º.78.200.482/0001-10. Registro Anterior: R-1/14.222, livro 02, desta Serventia. Dou fé. Sarandi, 15 de fevereiro de 2012. Registrador.

[Handwritten signature]
Autorizado
Port. N.º 029/97

SERVIÇO REGISTRAL IMOBILIÁRIO
SARANDI-PR

BASILIO ZANUSSO

Certifico que a presente fotocópia é fiel reprodução de ficha original arquivada neste Ofício. Dou Fé.

Sarandi..... 17 FEB 2012
.....
- OFICIAL REGISTRADOR -



Beilas 10/08/2011
Fabiana da silve
Civ. D. M.



REPÚBLICA FEDERATIVA DO BRASIL

Estado do Paraná - Comarca de Sarandi

REGISTRO DE IMÓVEIS

Basilio Zanusso

Registrador



MAT. N.º 19.171

LIVRO N.º 2 - REGISTRO GERAL

FLS. 01

IDENTIFICAÇÃO DO IMÓVEL: Data de terras sob n.º.13-H (treze "H"), subdivisão da data n.º.13, da Quadra n.º.10 (dez), com a área de 250,03 metros quadrados, situada na planta do loteamento denominado JARDIM OURO VERDE II, desta cidade e Comarca, com as seguintes divisas, metragens e confrontações: "DIVIDE-SE: No rumo NE 43º09'56"SO, com a Avenida Rio Branco, com uma frente de 11,00 metros; No rumo NO 46º50'04"SE, com a data n.º.13-I, com uma distância de 22,73 metros; No rumo SO 43º09'56NE, com parte da data n.º.13-Remanescente, com uma distância de 11,00 metros; E finalmente, no rumo SE 46º50'04"NO, com a data n.º.13-G, com uma distância de 22,73 metros. Todos os rumos acima mencionados referem-se ao Norte Verdadeiro".

PROPRIETÁRIO: MUNICÍPIO DE SARANDI - ESTADO DO PARANÁ, pessoa jurídica de direito público, com sede e foro à Rua José Emiliano de Gusmão, n.º.565, centro, nesta cidade, inscrita no CNPJ/MF. sob n.º.78.200.482/0001-10. Registro Anterior: R-1/14.222, livro 02, desta Serventia. Dou fé. Sarandi, 15 de fevereiro de 2012. Registrador:

Odair André
Autorizado
Pq. N.º 022/012

SERVIÇO REGISTRAL IMOBILIÁRIO

SARANDI-PR

BASILIO ZANUSSO

Certifico que a presente fotocópia é fiel reprodução de ficha original arquivada neste Ofício. Dou Fé. 17 FEV 2012

Sarandi.....

— OFICIAL REGISTRADOR —

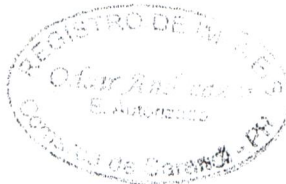

Preferência



PLANTA PARCIAL DE SARANDI

SUBDIVISÃO DA DATA N°13

QUADRA N° 10

JARDIM OURO VERDE II

ÁREAS

DATA N° 13	7.583,07 m² (REM)	DATA N° 13-G	250,03 m²
DATA N° 13-A	250,03 m²	DATA N° 13-H	250,03 m²
DATA N° 13-B	250,03 m²	DATA N° 13-I	250,03 m²
DATA N° 13-C	250,03 m²	DATA N° 13-J	250,03 m²
DATA N° 13-D	250,03 m²	DATA N° 13-K	250,03 m²
DATA N° 13-E	250,03 m²	DATA N° 13-L	384,67 m²
DATA N° 13-F	250,03 m²	DATA N° 13-M	576,49 m²

TOTAL 11.294,56 m²

A APROVAÇÃO DO PROJETO NÃO
IMPLICA NO RECONHECIMENTO POR
PARTE DESTA PREFEITURA DO
DIREITO DE PROPRIEDADE

PREFEITURA DO MUNIC. DE SARANDI
SARANDI - PARANÁ
SECRETARIA MUNICIPAL DE URBANISMO
VISTO EM ____ / ____ / 2011

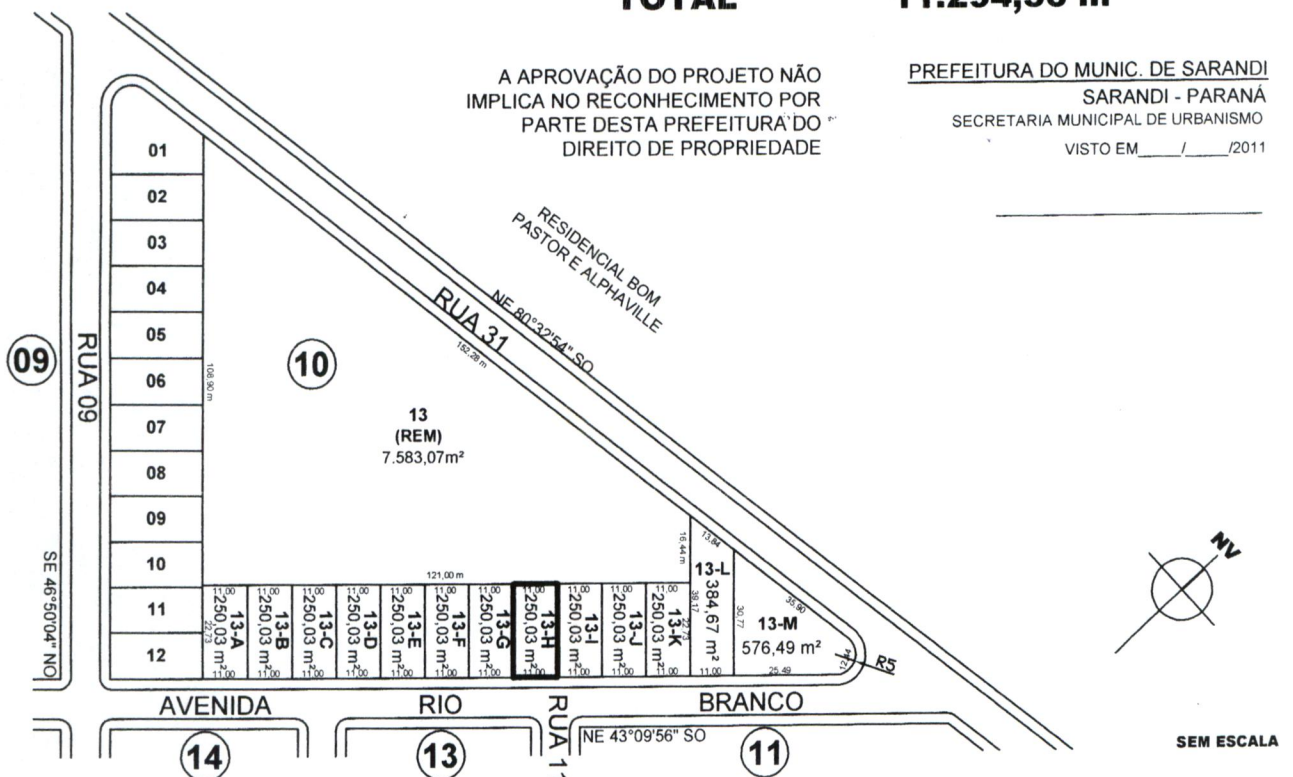

SEM ESCALA

MEMORIAL DESCRITIVO

DATA 13-H (SUBDIVISÃO DA DATA N° 13)
ÁREA: 250,03 m²
QUADRA N° 10
JARDIM OURO VERDE II



No rumo NE 43°09'56" SO, com a Avenida Rio Branco, com uma frente de 11,00 metros;
No rumo NO 46° 50' 04" SE, com a Data N° 13-I, com uma distância de 22,73 metros.
No rumo SO 43°09'56" NE, com parte da Data 13 (REM), com uma distancia de 11,00 metros;
E, finalmente, no rumo SE 46° 50' 04" NO, com a Data N° 13-G, com uma distância de 22,73 metros;

TODOS OS RUMOS ACIMA MENCIONADOS REFEREM – SE AO NORTE VERDADEIRO.



REPÚBLICA FEDERATIVA DO BRASIL

Estado do Paraná - Comarca de Sarandi

REGISTRO DE IMÓVEIS

Basílio Zanusso

Registrador



MAT. N.º 19.172

LIVRO N.º 2 - REGISTRO GERAL

FLS. 01

IDENTIFICAÇÃO DO IMÓVEL: Data de terras sob n.º.13-I (treze "I"), subdivisão da data n.º.13, da Quadra n.º.10 (dez), com a área de 250,03 metros quadrados, situada na planta do loteamento denominado JARDIM OURO VERDE II, desta cidade e Comarca, com as seguintes divisas, metragens e confrontações: "DIVIDE-SE: No rumo NE 43°09'56"SO, com a Avenida Rio Branco, com uma frente de 11,00 metros; No rumo NO 46°50'04"SE, com a data n.º.13-J, com uma distância de 22,73 metros; No rumo SO 43°09'56NE, com parte da data n.º.13-Remanescente, com uma distância de 11,00 metros; E finalmente, no rumo SE 46°50'04"NO, com a data n.º.13-H, com uma distância de 22,73 metros. Todos os rumos acima mencionados referem-se ao Norte Verdadeiro".

PROPRIETÁRIO: MUNICÍPIO DE SARANDI - ESTADO DO PARANÁ, pessoa jurídica de direito público, com sede e foro à Rua José Emiliano de Gusmão, n.º.565, centro, nesta cidade, inscrita no CNPJ/MF. sob n.º.78.200.482/0001-10. Registro Anterior: R-1/14.222, livro 02, desta Serventia. Dou fé. Sarandi, 15 de fevereiro de 2012. Registrador:

Odair Andreazzi
 Autorizado
 Port. N.º 028/97

**SERVIÇO REGISTRAL IMOBILIÁRIO
 SARANDI-PR
 BASÍLIO ZANUSSO**

Certifico que a presente fotocópia é fiel reprodução de ficha original arquivada neste Ofício. Dou Fé.

Sarandi,.....

.....
 -- OFICIAL REGISTRADOR --



Proprietário



PLANTA PARCIAL DE SARANDI

SUBDIVISÃO DA DATA N°13
 QUADRA N° 10
 JARDIM OURO VERDE II

ÁREAS

DATA N° 13	7.583,07 m ² (REM)	DATA N° 13-G	250,03 m ²
DATA N° 13-A	250,03 m ²	DATA N° 13-H	250,03 m ²
DATA N° 13-B	250,03 m ²	DATA N° 13-I	250,03 m ²
DATA N° 13-C	250,03 m ²	DATA N° 13-J	250,03 m ²
DATA N° 13-D	250,03 m ²	DATA N° 13-K	250,03 m ²
DATA N° 13-E	250,03 m ²	DATA N° 13-L	384,67 m ²
DATA N° 13-F	250,03 m ²	DATA N° 13-M	576,49 m ²
TOTAL		11.294,56 m²	

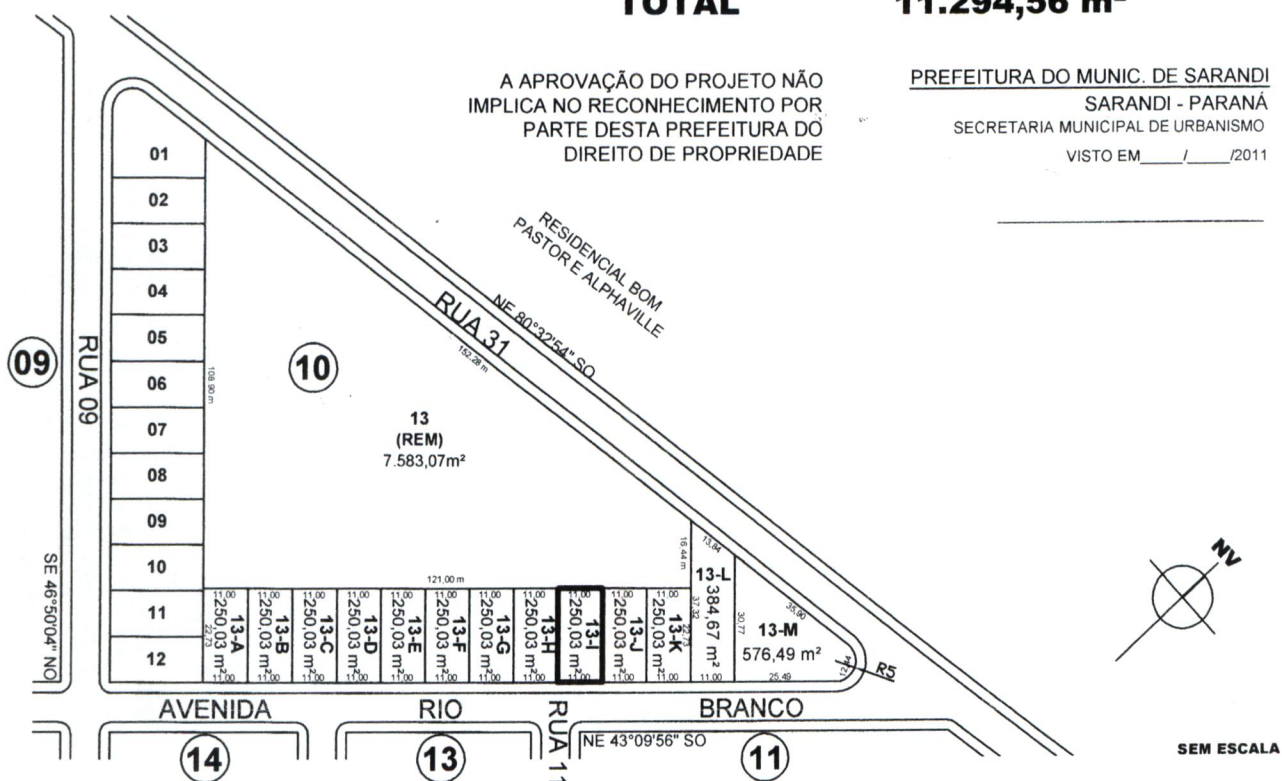

MEMORIAL DESCRITIVO

DATA 13-I (SUBDIVISÃO DA DATA N°13)
 ÁREA: 250,03 m²
 QUADRA N°10
 JARDIM OURO VERDE II

No rumo NE 43°09'56" SO, com a Avenida Rio Branco, com uma frente de 11,00 metros;
 No rumo NO 46° 50' 04" SE, com a Data N° 13-J, com uma distância de 22,73 metros.
 No rumo SO 43°09'56" NE, com parte da Data 13 (REM), com uma distância de 11,00 metros;
 E, finalmente, no rumo SE 46° 50' 04" NO, com a Data N° 13-H, com uma distância de 22,73 metros;

TODOS OS RUMOS ACIMA MENCIONADOS REFEREM – SE AO NORTE VERDADEIRO.



REPÚBLICA FEDERATIVA DO BRASIL

Estado do Paraná - Comarca de Sarandi

REGISTRO DE IMÓVEIS

Basílio Zanusso

Registrador



MAT. N.º 19.173

LIVRO N.º 2 - REGISTRO GERAL

FLS. 01

IDENTIFICAÇÃO DO IMÓVEL: Data de terras sob n.º.13-J (treze "J"), subdivisão da data n.º.13, da Quadra n.º.10 (dez), com a área de 250,03 metros quadrados, situada na planta do loteamento denominado **JARDIM OURO VERDE II**, desta cidade e Comarca, com as seguintes divisas, metragens e confrontações: "DIVIDE-SE: No rumo NE 43°09'56"SO, com a Avenida Rio Branco, com uma frente de 11,00 metros; No rumo NO 46°50'04"SE, com a data n.º.13-K, com uma distância de 22,73 metros; No rumo SO 43°09'56NE, com parte da data n.º.13-Remanescente, com uma distância de 11,00 metros; E finalmente, no rumo SE 46°50'04"NO, com a data n.º.13-I, com uma distância de 22,73 metros. Todos os rumos acima mencionados referem-se ao Norte Verdadeiro".

PROPRIETÁRIO: MUNICÍPIO DE SARANDI - ESTADO DO PARANÁ, pessoa jurídica de direito público, com sede e foro à Rua José Emiliano de Gusmão, n.º.565, centro, nesta cidade, inscrita no CNPJ/MF. sob n.º.78.200.482/0001-11. Registro Anterior: R-1/14. 222, livro 02, desta serventia. Dou fé. Sarandi, 15 de fevereiro de 2012. Registrador:

[Handwritten Signature]
Odair Andreazzi
Autorizado
Port. Nº 029/07

**SERVIÇO REGISTRAL IMOBILIÁRIO
SARANDI-PR**

BASÍLIO ZANUSSO

Certifico que a presente fotocópia é fiel reprodução de ficha original arquivada neste Ofício. Dou Fé.

Sarandi, 17 de FEB de 2012

— OFICIAL REGISTRADOR —



Proprietario



PLANTA PARCIAL DE SARANDI

SUBDIVISÃO DA DATA N°13

QUADRA N° 10

JARDIM OURO VERDE II

ÁREAS

DATA N° 13	7.583,07 m ² (REM)	DATA N° 13-G	250,03 m ²
DATA N° 13-A	250,03 m ²	DATA N° 13-H	250,03 m ²
DATA N° 13-B	250,03 m ²	DATA N° 13-I	250,03 m ²
DATA N° 13-C	250,03 m ²	DATA N° 13-J	250,03 m ²
DATA N° 13-D	250,03 m ²	DATA N° 13-K	250,03 m ²
DATA N° 13-E	250,03 m ²	DATA N° 13-L	384,67 m ²
DATA N° 13-F	250,03 m ²	DATA N° 13-M	576,49 m ²
TOTAL		11.294,56 m²	

A APROVAÇÃO DO PROJETO NÃO IMPLICA NO RECONHECIMENTO POR PARTE DESTA PREFEITURA DO DIREITO DE PROPRIEDADE

PREFEITURA DO MUNIC. DE SARANDI
SARANDI - PARANÁ
SECRETARIA MUNICIPAL DE URBANISMO
VISTO EM ____/____/2011

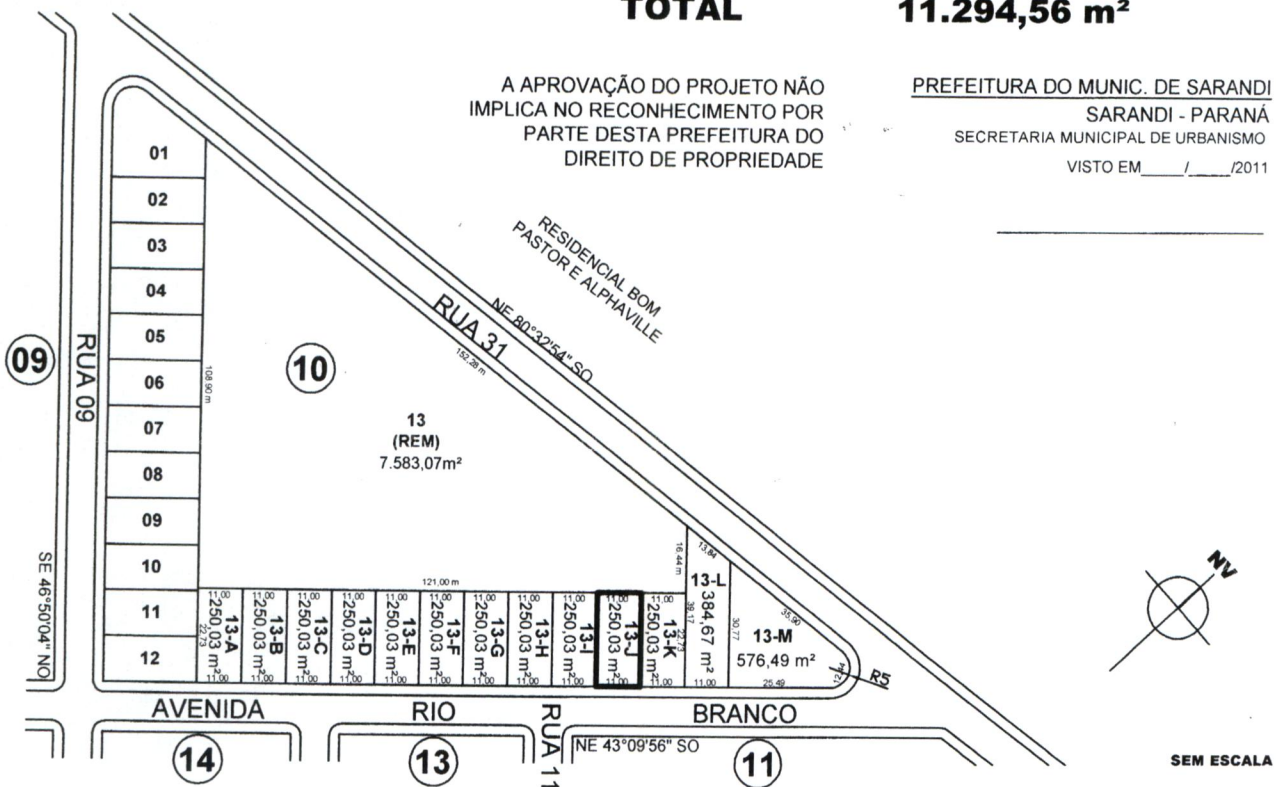

SEM ESCALA

MEMORIAL DESCRITIVO

DATA 13-J (SUBDIVISÃO DA DATA N°13)
ÁREA: 250,03 m²
QUADRA N°10
JARDIM OURO VERDE II

No rumo NE 43°09'56" SO, com a Avenida Rio Branco, com uma frente de 11,00 metros;
No rumo NO 46° 50' 04" SE, com a Data N° 13-K, com uma distância de 22,73 metros.
No rumo SO 43°09'56" NE, com parte da Data 13 (REM), com uma distancia de 11,00 metros;
E, finalmente, no rumo SE 46° 50' 04" NO, com a Data N° 13-I, com uma distância de 22,73 metros;

TODOS OS RUMOS ACIMA MENCIONADOS REFEREM – SE AO NORTE VERDADEIRO.





REPÚBLICA FEDERATIVA DO BRASIL

Estado do Paraná - Comarca de Sarandi

REGISTRO DE IMÓVEIS

Basílio Zanusso

Registrador



MAT. N.º 19.174

LIVRO N.º 2 - REGISTRO GERAL

FLS. 01

IDENTIFICAÇÃO DO IMÓVEL: Data de terras sob n.º.13-K (treze "K"), subdivisão da data n.º.13, da Quadra n.º.10 (dez), com a área de 250,03 metros quadrados, situada na planta do loteamento denominado JARDIM OURO VERDE II, desta cidade e Comarca, com as seguintes divisas, metragens e confrontações: "DIVIDE-SE: No rumo NE 43º09'56"SO, com a Avenida Rio Branco, com uma frente de 11,00 metros; No rumo NO 46º50'04"SE, com a data n.º.13-L, com uma distância de 22,73 metros; No rumo SO 43º09'56NE, com parte da data n.º.13-Remanescente, com uma distância de 11,00 metros; E finalmente, no rumo SE 46º50'04"NO, com a data n.º.13-J, com uma distância de 22,73 metros. Todos os rumos acima mencionados referem-se ao Norte Verdadeiro".

PROPRIETÁRIO: MUNICÍPIO DE SARANDI - ESTADO DO PARANÁ, pessoa jurídica de direito público, com sede e foro à Rua José Emiliano de Gusmão, n.º.565, centro, nesta cidade, inscrita no CNPJ/MF. sob n.º.78.200.482/0001-10. Registro Anterior: R-1/14.222, livro 02, desta Serventia. Dou fé. Sarandi, 15 de fevereiro de 2012. Registrador:

Odair Andreazzi

Autorizado
Port. N.º 029/97

SERVIÇO REGISTRAL IMOBILIÁRIO
SARANDI-PR

BASÍLIO ZANUSSO

Certifico que a presente fotocópia é fiel reprodução de ficha original arquivada neste
Ofício. Dou Fé

Sarandi,.....

17 FEB 2012

.....
- OFICIAL REGISTRADOR -

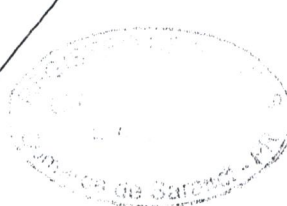

Prefeitura



PLANTA PARCIAL DE SARANDI

**SUBDIVISÃO DA DATA N°13
QUADRA N° 10
JARDIM OURO VERDE II**

ÁREAS

DATA N° 13	7.583,07 m² (REM)	DATA N° 13-G	250,03 m²
DATA N° 13-A	250,03 m²	DATA N° 13-H	250,03 m²
DATA N° 13-B	250,03 m²	DATA N° 13-I	250,03 m²
DATA N° 13-C	250,03 m²	DATA N° 13-J	250,03 m²
DATA N° 13-D	250,03 m²	DATA N° 13-K	250,03 m²
DATA N° 13-E	250,03 m²	DATA N° 13-L	384,67 m²
DATA N° 13-F	250,03 m²	DATA N° 13-M	576,49 m²

TOTAL 11.294,56 m²

A APROVAÇÃO DO PROJETO NÃO IMPLICA NO RECONHECIMENTO POR PARTE DESTA PREFEITURA DO DIREITO DE PROPRIEDADE

PREFEITURA DO MUNIC. DE SARANDI
SARANDI - PARANÁ
SECRETARIA MUNICIPAL DE URBANISMO
VISTO EM ____/____/2011

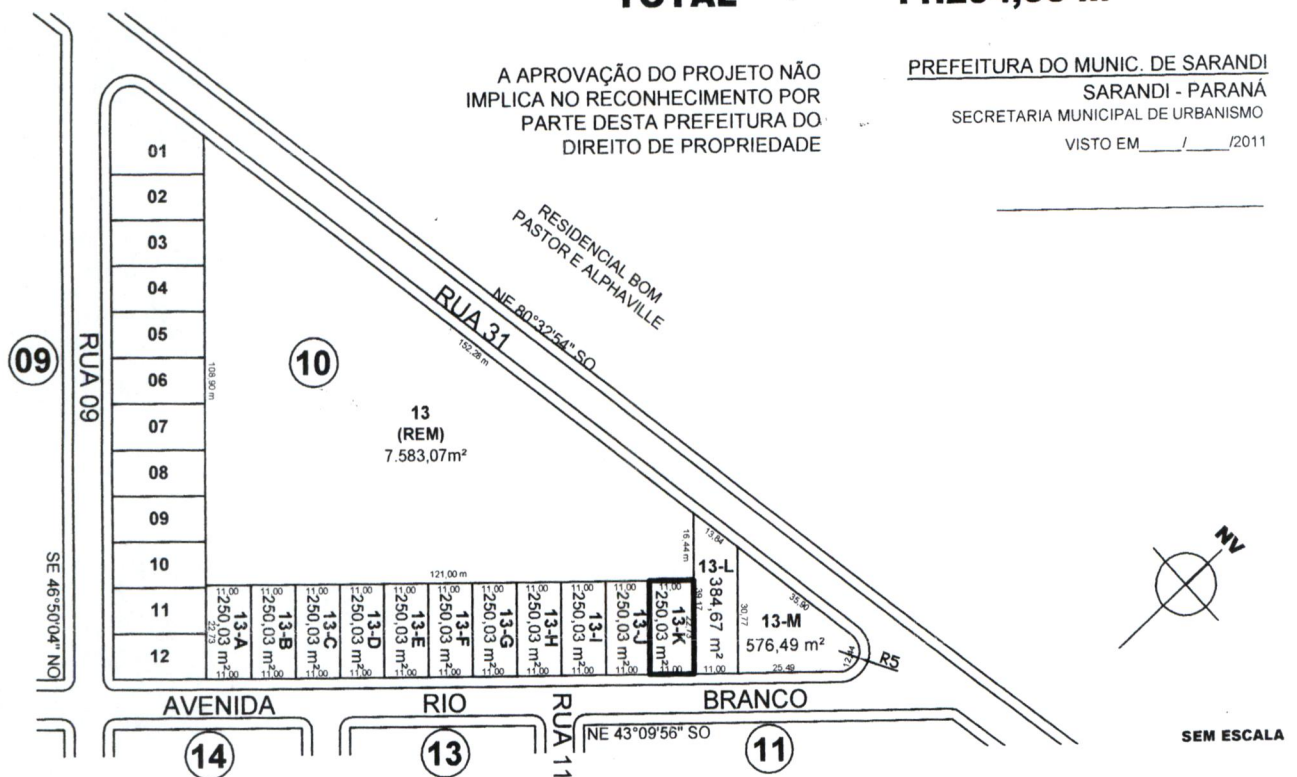

MEMORIAL DESCRITIVO

DATA 13-K (SUBDIVISÃO DA DATA N°13)
ÁREA: 250,03 m²
QUADRA N°10
JARDIM OURO VERDE II

No rumo NE 43°09'56" SO, com a Avenida Rio Branco, com uma frente de 11,00 metros;
No rumo SE 36°28' NO, com a Data N° 13-J, com uma distância de 22,73 metros.
No rumo SO 43°09'56" NE, com parte da Data 13 (REM), com uma distancia de 11,00 metros;
E, finalmente, no rumo NO 36°28' SE, com parte da Data N° 13-L, com uma distância de 22,73 metros;

TODOS OS RUMOS ACIMA MENCIONADOS REFEREM - SE AO NORTE VERDADEIRO.



REPÚBLICA FEDERATIVA DO BRASIL

Estado do Paraná - Comarca de Sarandi

REGISTRO DE IMÓVEIS

Basilio Zanusso

Registrador

MAT. N.º 18.175

LIVRO N.º 2 - REGISTRO GERAL

FLS. 01

IDENTIFICAÇÃO DO IMÓVEL: Data de terras sob n.º.13-L (treze "L"), subdivisão da data n.º.13, da Quadra n.º.10 (dez), com a área de 384,67 metros quadrados, situada na planta do loteamento denominado JARDIM OURO VERDE II, desta cidade e Comarca, com as seguintes divisas, metragens e confrontações: "DIVIDE-SE: No rumo NE 43°09'56"SO, com a Avenida Rio Branco, com uma frente de 11,00 metros; No rumo NO 46°50'04"SE, com a data n.º.13-M, com uma distância de 30,77 metros; No rumo SO 80°32'54NE, com a Rua 31, com uma distância de 13,84 metros; E finalmente, no rumo SE 46°50'04"NO, com as datas n.ºs.13-Remanescente e 13-K, com uma distância de 39,17 metros. Todos os rumos acima mencionados referem-se ao Norte Verdadeiro".

PROPRIETÁRIO: MUNICÍPIO DE SARANDI - ESTADO DO PARANÁ, pessoa jurídica de direito público, com sede e foro à Rua José Emiliano de Gusmão, n.º.565, centro, nesta cidade, inscrita no CNPJ/MF. sob n.º.78.200.482/0001-10. Registro Anterior: R-1/14.222, livro 02, desta Serventia. Dou fé. Sarandi, 15 de fevereiro de 2012. Registrador:

Odati Andreazzi

Autorizado
POR N.º 023/08

SERVIÇO REGISTRAL IMOBILIÁRIO
SARANDI-PR

BASILIO ZANUSSO

Certifico que a presente fotocópia é fiel reprodução de ficha original arquivada neste Ofício. Dou Fé.

Sarandi,

17 FEB 2012
.....
- OFICIAL REGISTRADOR -



Prefeitura



PLANTA PARCIAL DE SARANDI

SUBDIVISÃO DA DATA N°13
 QUADRA N° 10
 JARDIM OURO VERDE II

ÁREAS

DATA N° 13	7.583,07 m ² (REM)	DATA N° 13-G	250,03 m ²
DATA N° 13-A	250,03 m ²	DATA N° 13-H	250,03 m ²
DATA N° 13-B	250,03 m ²	DATA N° 13-I	250,03 m ²
DATA N° 13-C	250,03 m ²	DATA N° 13-J	250,03 m ²
DATA N° 13-D	250,03 m ²	DATA N° 13-K	250,03 m ²
DATA N° 13-E	250,03 m ²	DATA N° 13-L	384,67 m ²
DATA N° 13-F	250,03 m ²	DATA N° 13-M	576,49 m ²
TOTAL		11.294,56 m²	

A APROVAÇÃO DO PROJETO NÃO
 IMPLICA NO RECONHECIMENTO POR
 PARTE DESTA PREFEITURA DO
 DIREITO DE PROPRIEDADE

PREFEITURA DO MUNIC. DE SARANDI
 SARANDI - PARANÁ
 SECRETARIA MUNICIPAL DE URBANISMO
 VISTO EM ___/___/2011

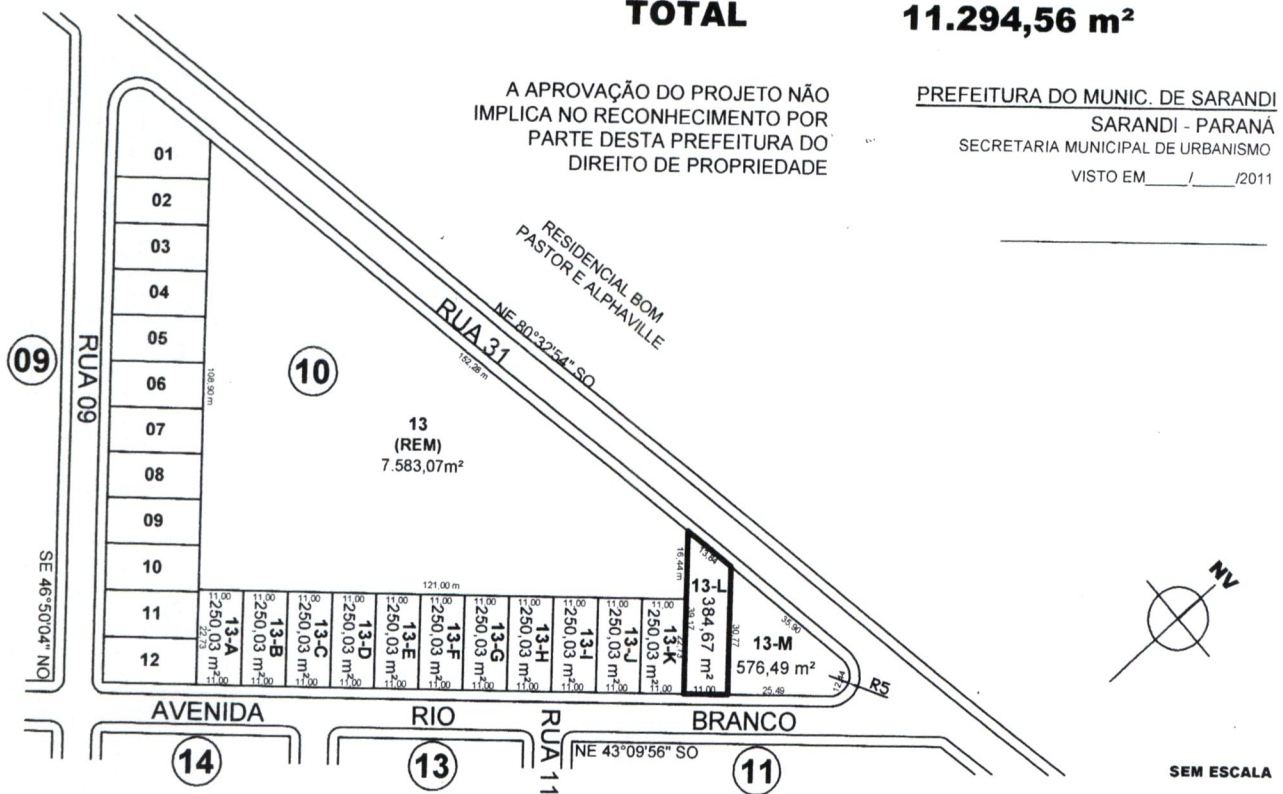

MEMORIAL DESCRITIVO

DATA 13-L (SUBDIVISÃO DA DATA N°13)
 ÁREA: 384,67 m²
 QUADRA N°10
 JARDIM OURO VERDE II

No rumo NE 43°09'56" SO, com a Avenida Rio Branco, com uma frente de 11,00 metros;
 No rumo NO 46° 50' 04" SE, com o Lote N° 13-M, com uma distância de 30,77 metros;
 No rumo SO 80°32'54" NE, com a Rua 31, com uma distancia de 13,84 metros;
 No rumo SE 46° 50' 04" NO, com o Lote N° 13-(REM) e o Lote N°13-K, com uma distância de 39,17 metros.

TODOS OS RUMOS ACIMA MENCIONADOS REFEREM – SE AO NORTE VERDADEIRO.



REPÚBLICA FEDERATIVA DO BRASIL

Estado do Paraná - Comarca de Sarandi
REGISTRO DE IMÓVEIS

Basílio Zanusso
Registrador



MAT. N.º 19.176

LIVRO N.º 2 - REGISTRO GERAL

FLS. 01

IDENTIFICAÇÃO DO IMÓVEL: Data de terras sob n.º.13-M (treze "M"), subdivisão da data n.º.13, da Quadra n.º.10 (dez), com a área de 576,49 metros quadrados, situada na planta do loteamento denominado **JARDIM OURO VERDE II**, desta cidade e Comarca, com as seguintes divisas, metragens e confrontações: "DIVIDE-SE: No rumo NE 43º09'56"SO, com a Avenida Rio Branco, com uma frente de 25,49 metros; Na interseção da Rua 31 e a Avenida Rio Branco com um raio de 05º com uma distância de 12,44 metros; No rumo SO 80º32'54"NE, com a Rua 31, com uma distância de 35,90 metros; E, finalmente, no rumo SE 36º28'NO, com a data n.º.13-L, com uma distância de 30,77 metros. Todos os rumos acima mencionados referem-se ao Norte Verdadeiro".

PROPRIETÁRIO: MUNICÍPIO DE SARANDI - ESTADO DO PARANÁ, pessoa jurídica de direito público, com sede e foro à Rua José Emiliano de Gusmão, n.º.565, centro, nesta cidade, inscrita no CNPJ/MF. sob n.º.78.200.482/0001-10. Registro Anterior: R-1/14.222, livro 02, desta Serventia. Dou fé. Sarandi, 15 de fevereiro de 2012. Registrador:

Odair Andreucci
Autorizado
Port. N.º 029/07

**SERVIÇO REGISTRAL IMOBILIÁRIO
SARANDI-PR**

BASÍLIO ZANUSSO

Certifico que a presente fotocópia é fiel reprodução de ficha original arquivada neste Ofício. Dou Fé.

Sarandi, 17 FEB 2012

--- OFICIAL REGISTRADOR ---



Prefeitura



PLANTA PARCIAL DE SARANDI

SUBDIVISÃO DA DATA N°13

QUADRA N° 10

JARDIM OURO VERDE II

ÁREAS

DATA N° 13	7.583,07 m ² (REM)	DATA N° 13-G	250,03 m ²
DATA N° 13-A	250,03 m ²	DATA N° 13-H	250,03 m ²
DATA N° 13-B	250,03 m ²	DATA N° 13-I	250,03 m ²
DATA N° 13-C	250,03 m ²	DATA N° 13-J	250,03 m ²
DATA N° 13-D	250,03 m ²	DATA N° 13-K	250,03 m ²
DATA N° 13-E	250,03 m ²	DATA N° 13-L	384,67 m ²
DATA N° 13-F	250,03 m ²	DATA N° 13-M	576,49 m ²
TOTAL		11.294,56 m²	

A APROVAÇÃO DO PROJETO NÃO IMPLICA NO RECONHECIMENTO POR PARTE DESTA PREFEITURA DO DIREITO DE PROPRIEDADE

PREFEITURA DO MUNIC. DE SARANDI
SARANDI - PARANÁ
SECRETARIA MUNICIPAL DE URBANISMO
VISTO EM ____/____/2011

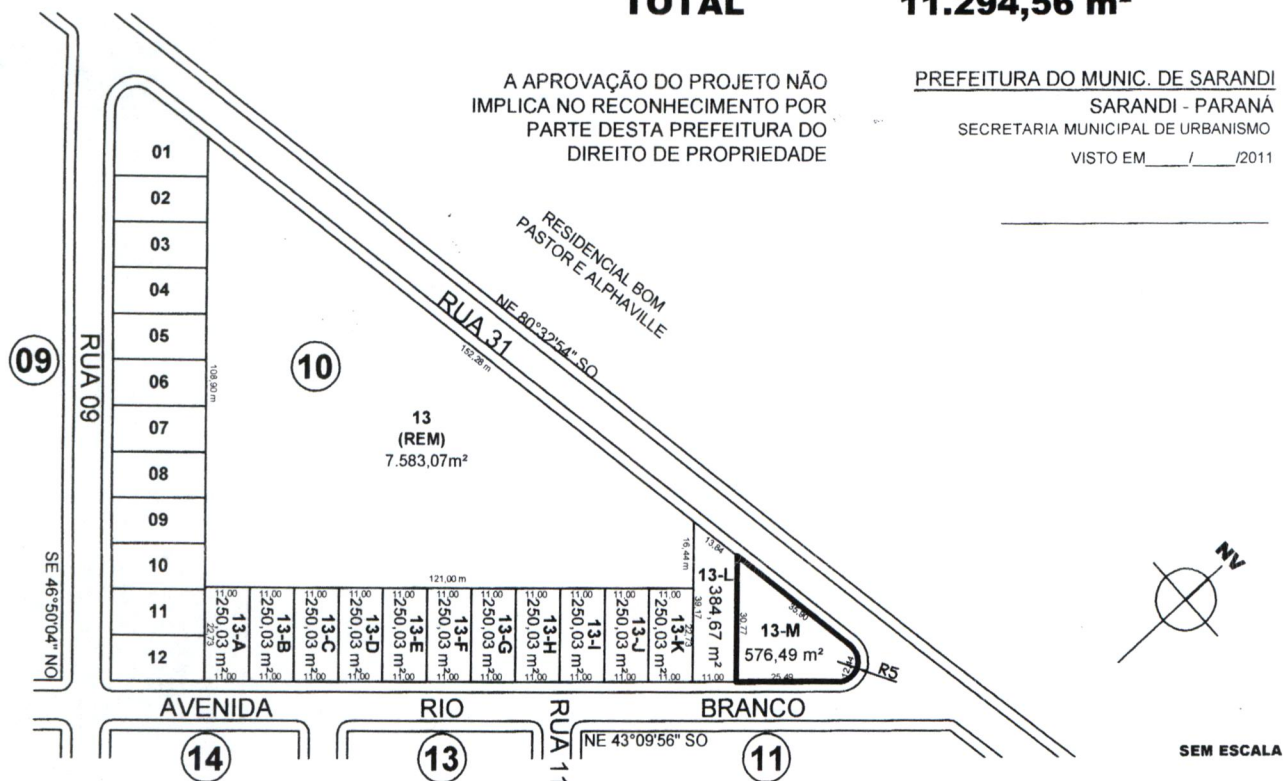

MEMORIAL DESCRITIVO

DATA 13-M (SUBDIVISÃO DA DATA N°13)
ÁREA: 576,49 m²
QUADRA N°10
JARDIM OURO VERDE II



No rumo NE 43°09'56" SO, com a Avenida Rio Branco, com uma frente de 25,49 metros;

Na interseção da Rua 31 e Avenida Rio Branco com um raio de 05° com uma distância de 12,44 metros.

No rumo SO 80°32'54" NE, com a Rua 31, com uma distancia de 35,90 metros;

E, finalmente, No rumo SE 36°28' NO, com a Data N° 13-L, com uma distância de 30,77 metros.

TODOS OS RUMOS ACIMA MENCIONADOS REFEREM – SE AO NORTE VERDADEIRO.



REPÚBLICA FEDERATIVA DO BRASIL

Estado do Paraná - Comarca de Sarandi
REGISTRO DE IMÓVEIS

Basilio Zanusso
Designado



MAT. N.º 18.635

LIVRO N.º 2 - REGISTRO GERAL

FLS. 01

IDENTIFICAÇÃO DO IMÓVEL: LOTE de terras sob n.º.06/07/Parte da RUA 04/01, com a área de 312,50 metros quadrados, situado na planta do CONJUNTO HABITACIONAL RICARDO ROMANELLI, desta cidade e Comarca, com as seguintes divisas, metragens e confrontações: "DIVIDE-SE: No rumo NE 17°17'SO, com parte do lote n.º.06/07/Parte da Rua 04-C, medindo 12,50 metros; No rumo NO 72°43' SE, com a Rua 05, com frete de 25,00 metros; No rumo SO 17°17'NE, com parte do lote n.º 06/07/Parte da Rua 04-Remanescente, medindo 12,50 metros. E, finalmente, no rumo SE 72°43'NO, com o lote n.º 06/07/Parte da Rua 04/02, medindo 25,00 metros.

PROPRIETÁRIO: MUNICÍPIO DE SARANDI - ESTADO DO PARANÁ, pessoa jurídica de direito público, com sede e foro à Rua José Emiliano de Gusmão, n.º.565, centro, nesta cidade, inscrita no CNPJ/MF. sob n.º.78.200.482/0001-10. Registro Anterior: M-18.629, livro 02, da Comarca de Marialva-PR. Dou fé. Sarandi, 05 de dezembro de 2011. Registrador.

Odair Andreazzi
Autorizado

Port. N.º 028/97

SERVIÇO REGISTRAL IMOBILIÁRIO

SARANDI-PR
BASILIO ZANUSSO

Certifico que a presente fotocópia é fiel reprodução de folha original arquivada neste Ofício. Dou Fé.

Sarandi, 06 DEZ 2011

— OFICIAL REGISTRADOR —



PLANTA PARCIAL DE SARANDI

SUBDIVISÃO DA QUADRA - 06/07/PARTE DA RUA "04"/REM
CONJUNTO HABITACIONAL RICARDO ROMANELLI



A APROVAÇÃO DO PROJETO NÃO IMPLICA
NO RECONHECIMENTO POR PARTE DESTA
PREFEITURA DO DIREITO DE PROPRIEDADE

PREFEITURA DO MUNIC. DE SARANDI
SARANDI - PARANÁ
SECRETARIA MUNICIPAL DE URBANISMO
VISTO EM ____/____/2011

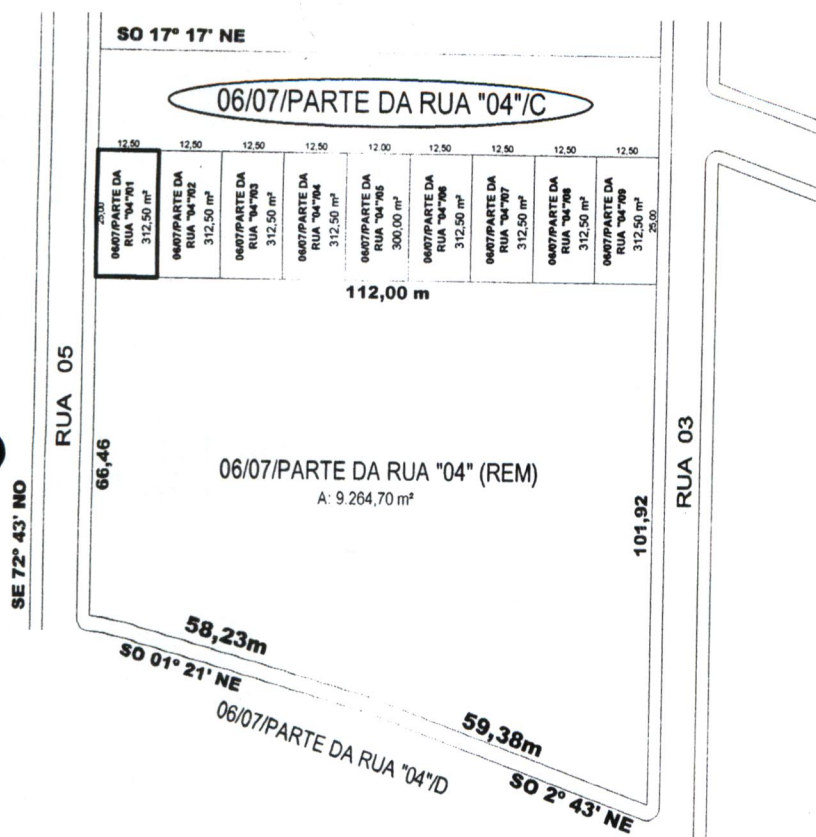

ÁREAS:

06/07/PARTE DA RUA "04"/REM	9.264,70 m ²	06/07/PARTE DA RUA "04"/05	300,00 m ²
06/07/PARTE DA RUA "04"/01	312,50 m ²	06/07/PARTE DA RUA "04"/06	312,50 m ²
06/07/PARTE DA RUA "04"/02	312,50 m ²	06/07/PARTE DA RUA "04"/07	312,50 m ²
06/07/PARTE DA RUA "04"/03	312,50 m ²	06/07/PARTE DA RUA "04"/08	312,50 m ²
06/07/PARTE DA RUA "04"/04	312,50 m ²	06/07/PARTE DA RUA "04"/09	312,50 m ²
		TOTAL	12.064,70 m²

MEMORIAL DESCRITIVO

LOTE N.º 06/07/PARTE DA RUA "04"/01
ÁREA: 312,50 m²

No rumo NE 17°17' SO, com parte do Lote N° 06/07/PARTE DA RUA "04"/C, medindo de 12,50 m.

No rumo NO 72°43' SE, com a Rua "05", com frente de 25,00m.

No rumo SO 17°17' NE, com parte do Lote N° 06/07/PARTE DA RUA "04" (REM), medindo 12,50 m.

E, finalmente, no rumo SE 72°43' NO, com o Lote N° 06/07/PARTE DA RUA "04"/02, medindo 25,00 m.





REPÚBLICA FEDERATIVA DO BRASIL

Estado do Paraná - Comarca de Sarandi

REGISTRO DE IMÓVEIS

Basílio Zanusso

Designado



FLS. 01

MAT. N.º 18.636

LIVRO N.º 2 - REGISTRO GERAL

IDENTIFICAÇÃO DO IMÓVEL: LOTE de terras sob n.º.06/07/Parte da RUA 04/02, com a área de 312,50 metros quadrados, situado na planta do CONJUNTO HABITACIONAL RICARDO ROMANELLI, desta cidade e Comarca, com as seguintes divisas, metragens e confrontações: "DIVIDE-SE: No rumo NE 17°17'SO, com parte do lote n.º.06/07/Parte da Rua 04-C, com frente de 12,50 metros; No rumo NO 72°43' SE, com o lote n.º06/07/Parte da Rua 04/01, medindo de 25,00 metros; No rumo SO 17°17'NE, com parte do lote n.º 06/07/Parte da Rua 04-Remanescente, medindo 12,50 metros. E, finalmente, no rumo SE 72°43'NO, com o lote n.º 06/07/Parte da Rua 04/03, medindo 25,00 metros. **PROPRIETÁRIO:** MUNICÍPIO DE SARANDI - ESTADO DO PARANÁ, pessoa jurídica de direito público, com sede e foro à Rua José Emiliano de Gusmão, n.º.565, centro, nesta cidade, inscrita no CNPJ/MF. sob n.º.78.200.482/0001-10. Registro Anterior: M-18.629, livro 02, da Comarca de Marialva-PR. Dou fé. Sarandi, 05 de dezembro de 2011. Registrador:

Odair Andreazzi

Autorizado
Pec. N.º 029/97

**SERVIÇO REGISTRAL IMOBILIÁRIO
SARANDI-PR**

BASÍLIO ZANUSSO

Certifico que a presente fotocópia é fiel reprodução de ficha original arquivada neste Ofício. Dou Fé.

Sarandi, 16 DEZ 2011

OFICIAL REG.



PLANTA PARCIAL DE SARANDI

SUBDIVISÃO DA QUADRA - 06/07/PARTE DA RUA "04"/REM
 CONJUNTO HABITACIONAL RICARDO ROMANELLI



A APROVAÇÃO DO PROJETO NÃO IMPLICA
 NO RECONHECIMENTO POR PARTE DESTA
 PREFEITURA DO DIREITO DE PROPRIEDADE

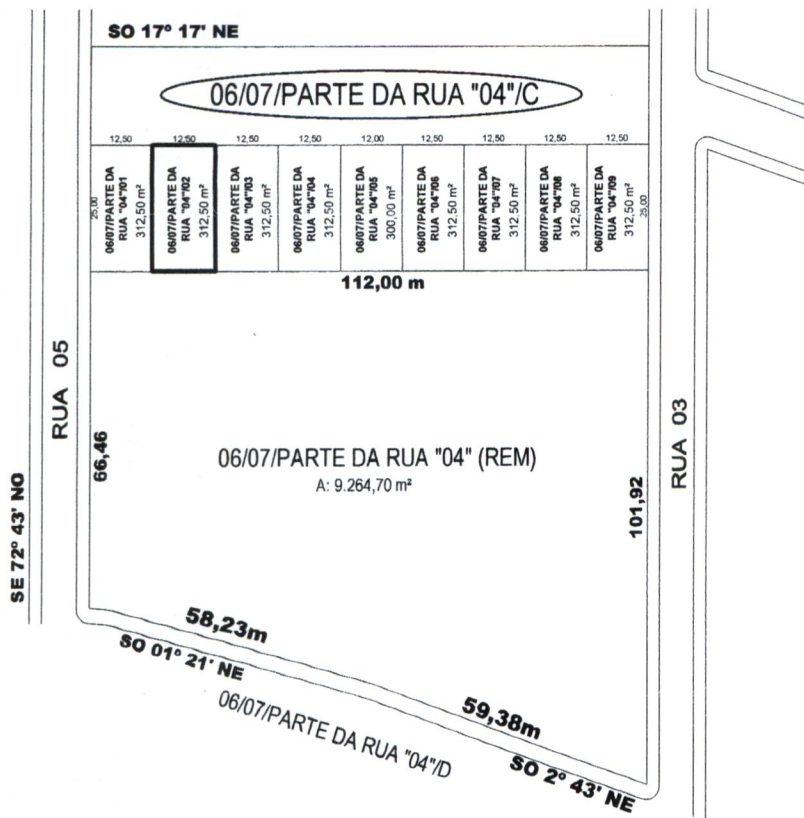

PREFEITURA DO MUNIC. DE SARANDI
 SARANDI - PARANÁ
 SECRETARIA MUNICIPAL DE URBANISMO
 VISTO EM ____/____/2011

ÁREAS:

06/07/PARTE DA RUA "04"/REM	9.264,70 m2	06/07/PARTE DA RUA "04"/05	300,00 m2
06/07/PARTE DA RUA "04"/01	312,50 m2	06/07/PARTE DA RUA "04"/06	312,50 m2
06/07/PARTE DA RUA "04"/02	312,50 m2	06/07/PARTE DA RUA "04"/07	312,50 m2
06/07/PARTE DA RUA "04"/03	312,50 m2	06/07/PARTE DA RUA "04"/08	312,50 m2
06/07/PARTE DA RUA "04"/04	312,50 m2	06/07/PARTE DA RUA "04"/09	312,50 m2
		TOTAL	12.064,70 m2

MEMORIAL DESCRITIVO

LOTE N.º 06/07/PARTE DA RUA "04"/02
 ÁREA: 312,50 m²

No rumo NE 17°17' SO, com parte do Lote N° 06/07/PARTE DA RUA "04"/C, com frente de 12,50 m.

No rumo NO 72°43' SE, com o Lote N° 06/07/PARTE DA RUA "04"/01, medindo 25,00 m.

No rumo SO 17°17' NE, com parte do Lote N° 06/07/PARTE DA RUA "04" (REM), medindo 12,50 m.

E, finalmente, no rumo SE 72°43' NO, com o Lote N° 06/07/PARTE DA RUA "04"/03, medindo 25,00 m.





REPÚBLICA FEDERATIVA DO BRASIL

Estado do Paraná - Comarca de Sarandi
REGISTRO DE IMÓVEIS



Basílio Zanusso
Designado

MAT. N.º 18.637

LIVRO N.º 2 - REGISTRO GERAL

FLS. 01

IDENTIFICAÇÃO DO IMÓVEL: LOTE de terras sob n.º.06/07/Parte da RUA 04/03, com a área de 312,50 metros quadrados, situado na planta do CONJUNTO HABITACIONAL RICARDO ROMANELLI, desta cidade e Comarca, com as seguintes divisas, metragens e confrontações: "DIVIDE-SE: No rumo NE 17°17'SO, com parte do lote n.º.06/07/Parte da Rua 04-C, com frente de 12,50 metros; No rumo NO 72°43' SE, com o lote n.º06/07/Parte da Rua 04/02, medindo de 25,00 metros; No rumo SO 17°17'NE, com parte do lote n.º06/07/Parte da Rua 04-Remanescente, medindo 12,50 metros. E, finalmente, no rumo SE 72°43'NO, com o lote n.º 06/07/Parte da Rua 04/04, medindo 25,00 metros. **PROPRIETÁRIO:**

MUNICÍPIO DE SARANDI - ESTADO DO PARANÁ, pessoa jurídica de direito público, com sede e foro à Rua José Emiliano de Gusmão, n.º.565, centro, nesta cidade, inscrita no CNPJ/MF. sob n.º.78.200.482/0001-10 Registro Anterior: M-18.629, livro 02, da Comarca de Marialva PR. Dou fé. Sarandi, 05 de dezembro de 2011. Registrador:

Odair Andreazzi
Autorizado
Pord N.º 029/97

**SERVIÇO REGISTRAL IMOBILIÁRIO
SARANDI-PR
BASÍLIO ZANUSSO**

Certifico que a presente fotocópia é fiel reprodução de ficha original arquivada neste Ofício. Dou fé.

Sarandi, 16 DEZ 2011



PLANTA PARCIAL DE SARANDI

SUBDIVISÃO DA QUADRA - 06/07/PARTE DA RUA "04"/REM
 CONJUNTO HABITACIONAL RICARDO ROMANELLI



A APROVAÇÃO DO PROJETO NÃO IMPLICA
 NO RECONHECIMENTO POR PARTE DESTA
 PREFEITURA DO DIREITO DE PROPRIEDADE

PREFEITURA DO MUNIC. DE SARANDI
 SARANDI - PARANÁ
 SECRETARIA MUNICIPAL DE URBANISMO
 VISTO EM ____/____/2011

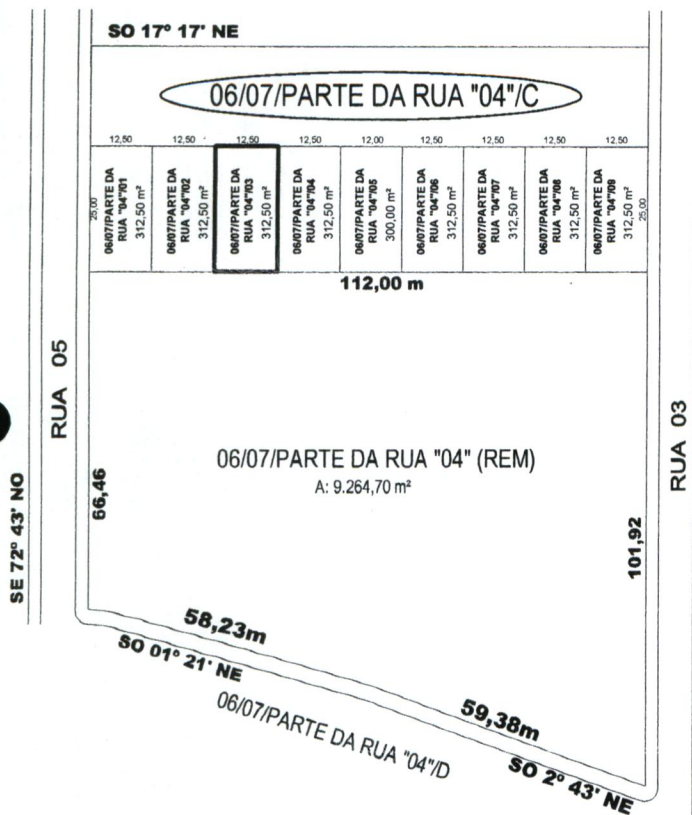

ÁREAS:

06/07/PARTE DA RUA "04"/REM	9.264,70 m ²
06/07/PARTE DA RUA "04"/01	312,50 m ²
06/07/PARTE DA RUA "04"/02	312,50 m ²
06/07/PARTE DA RUA "04"/03	312,50 m ²
06/07/PARTE DA RUA "04"/04	312,50 m ²

06/07/PARTE DA RUA "04"/05	300,00 m ²
06/07/PARTE DA RUA "04"/06	312,50 m ²
06/07/PARTE DA RUA "04"/07	312,50 m ²
06/07/PARTE DA RUA "04"/08	312,50 m ²
06/07/PARTE DA RUA "04"/09	312,50 m ²

TOTAL 12.064,70 m²

MEMORIAL DESCRITIVO

LOTE N.º 06/07/PARTE DA RUA "04"/03
 ÁREA: 312,50 m²

No rumo NE 17°17' SO, com parte do Lote N.º 06/07/PARTE DA RUA "04"/C, com frente de 12,50 m.

No rumo NO 72°43' SE, com o Lote N.º 06/07/PARTE DA RUA "04"/02, medindo 25,00 m.

No rumo SO 17°17' NE, com parte do Lote N.º 06/07/PARTE DA RUA "04" (REM), medindo 12,50 m.

E finalmente, no rumo SE 72°43' NO, com o Lote N.º 06/07/PARTE DA RUA "04"/04, medindo 25,00 m.





REPÚBLICA FEDERATIVA DO BRASIL

Estado do Paraná - Comarca de Sarandi

REGISTRO DE IMÓVEIS

Basílio Zanusso

Designado



MAT. N.º 18.638

LIVRO N.º 2 - REGISTRO GERAL

FLS. 01

IDENTIFICAÇÃO DO IMÓVEL: LOTE de terras sob n.º.06/07/Parte da RUA 04/04, com a área de 312,50 metros quadrados, situado na planta do CONJUNTO HABITACIONAL RICARDO ROMANELLI, desta cidade e Comarca, com as seguintes divisas, metragens e confrontações: "DIVIDE-SE: No rumo NE 17°17'SO, com parte do lote n.º.06/07/Parte da Rua 04-C, com frente de 12,50 metros; No rumo NO 72°43' SE, com o lote n.º06/07/Parte da Rua 04/03, medindo de 25,00 metros; No rumo SO 17°17'NE, com parte do lote n.º06/07/Parte da Rua 04-Remanescente, medindo 12,50 metros. E finalmente no rumo SE 72°43'NO, com o lote n.º 06/07/Parte da Rua 04/05, medindo 25,00 metros. **PROPRIETÁRIO:** MUNICÍPIO DE SARANDI - ESTADO DO PARANÁ, pessoa jurídica de direito público, com sede e foro à Rua José Emiliano de Gusmão, n.º.565, centro, nesta cidade, inscrita no CNPJ/MF. sob n.º.78.200.482/0001-10. Registro Anterior: M-18.629, livro 02, da Comarca de Marialva-PR. Dou fé. Sarandi, 05 de dezembro de 2011. Registrador:

Odair Andreazzi
 Autorizado
 Res. N.º 029/97

**SERVIÇO REGISTRAL IMOBILIÁRIO
 SARANDI-PR
 BASÍLIO ZANUSSO**

Certifico que a presente fotocópia é fiel re-
 produção de ficha original arquivada neste
 Ofício. Dou Fé.

Sarandi,

26 DEZ 2011

— OFICIAL REGISTRAL

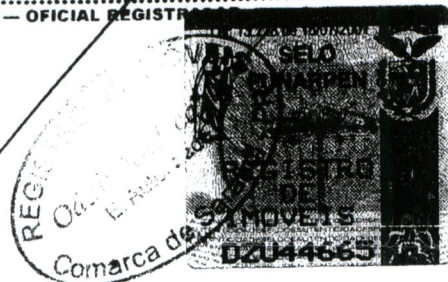

PLANTA PARCIAL DE SARANDI

SUBDIVISÃO DA QUADRA - 06/07/PARTE DA RUA "04"/REM
 CONJUNTO HABITACIONAL RICARDO ROMANELLI



A APROVAÇÃO DO PROJETO NÃO IMPLICA
 NO RECONHECIMENTO POR PARTE DESTA
 PREFEITURA DO DIREITO DE PROPRIEDADE

PREFEITURA DO MUNIC. DE SARANDI
 SARANDI - PARANÁ
 SECRETARIA MUNICIPAL DE URBANISMO
 VISTO EM ____/____/2011

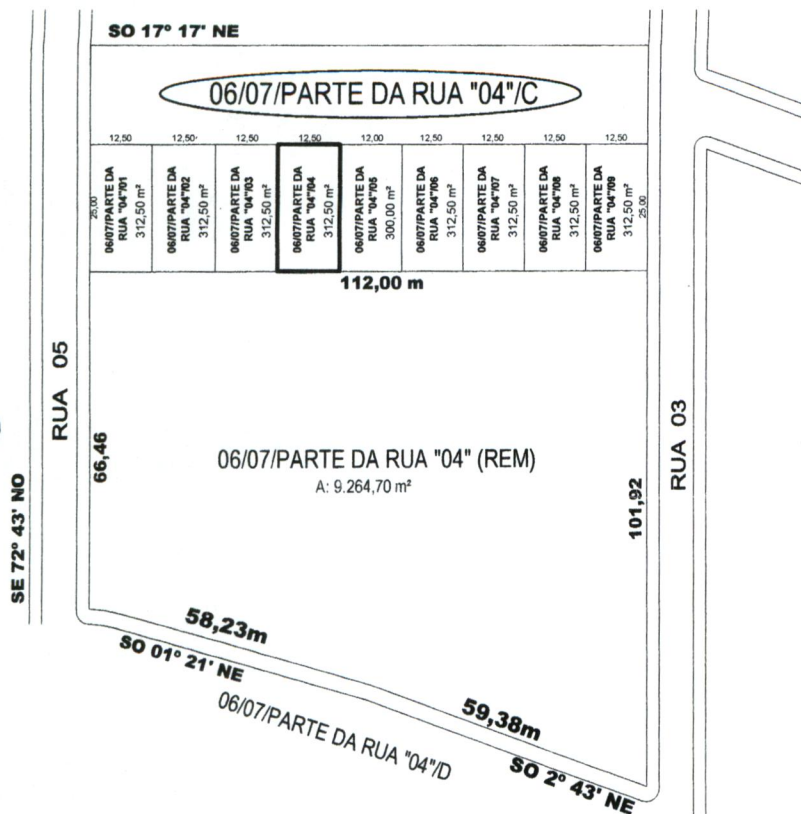

ÁREAS:

06/07/PARTE DA RUA "04"/REM	9.264,70 m2
06/07/PARTE DA RUA "04"/01	312,50 m2
06/07/PARTE DA RUA "04"/02	312,50 m2
06/07/PARTE DA RUA "04"/03	312,50 m2
06/07/PARTE DA RUA "04"/04	312,50 m2

06/07/PARTE DA RUA "04"/05	300,00 m2
06/07/PARTE DA RUA "04"/06	312,50 m2
06/07/PARTE DA RUA "04"/07	312,50 m2
06/07/PARTE DA RUA "04"/08	312,50 m2
06/07/PARTE DA RUA "04"/09	312,50 m2

TOTAL **12.064,70 m2**

MEMORIAL DESCRITIVO

LOTE N.º 06/07/PARTE DA RUA "04"/04
 ÁREA: 312,50 m²

No rumo NE 17°17' SO, com parte do Lote N.º 06/07/PARTE DA RUA "04"/C, com frente de 12,50 m.

No rumo NO 72°43' SE, com o Lote N.º 06/07/PARTE DA RUA "04"/03, medindo 25,00 m.

No rumo SO 17°17' NE, com parte do Lote N.º 06/07/PARTE DA RUA "04" (REM), medindo 12,50 m.

E finalmente, no rumo SE 72°43' NO, com o Lote N.º 06/07/PARTE DA RUA "04"/05, medindo 25,00 m.





Basílio Zanusso
Designado

MAT. N.º 18.639

LIVRO N.º 2 - REGISTRO GERAL

FLS. 01

IDENTIFICAÇÃO DO IMÓVEL: LOTE de terras sob n.º.06/07/Parte da RUA 04/05, com a área de 300,00 metros quadrados, situado na planta do CONJUNTO HABITACIONAL RICARDO ROMANELLI, desta cidade e Comarca, com as seguintes divisas, metragens e confrontações: "DIVIDE-SE: No rumo NE 17°17'SO, com parte do lote n.º.06/07/Parte da Rua 04-C, com uma frente de 12,00 metros; No rumo NO 72°43' SE, com o lote n.º06/07/Parte da Rua 04/04, medindo de 25,00 metros; No rumo SO 17°17'NE, com parte do lote n.º 06/07/Parte da Rua 04-Remanescente, medindo 12,00 metros. E finalmente no rumo SE 72°43'NO, com o lote n.º 06/07/Parte da Rua 04/06, medindo 25,00 metros. **PROPRIETÁRIO:** MUNICÍPIO DE SARANDI - ESTADO DO PARANÁ, pessoa jurídica de direito público, com sede e foro à Rua José Emilianô de Gusmão, n.º.565, centro, nesta cidade, inscrita no CNPJ/MF. sob n.º.78.200.482/0001-10. Registro Anterior: M-18.629, livro 02, da Comarca de Marialva-PR. Dou fé. Sarandi, 05 de dezembro de 2011. Registrador:

[Handwritten Signature]

Odair Andreazzi

Autorizado
Port. N.º 029/97

**SERVIÇO REGISTRAL IMOBILIÁRIO
SARANDI-PR
BASÍLIO ZANUSSO**

Certifico que a presente fotocópia é fiel reprodução de ficha original arquivada neste Ofício. Dou Fé.

Sarandi, 16 DEZ 2011

.....
OFICIAL REGISTRADOR

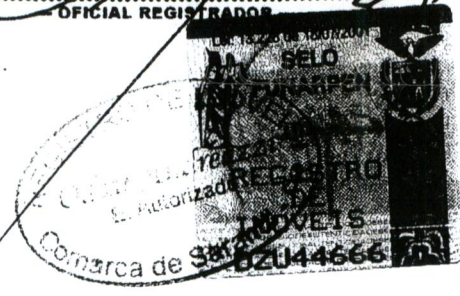

PLANTA PARCIAL DE SARANDI

SUBDIVISÃO DA QUADRA - 06/07/PARTE DA RUA "04"/REM
 CONJUNTO HABITACIONAL RICARDO ROMANELLI



A APROVAÇÃO DO PROJETO NÃO IMPLICA
 NO RECONHECIMENTO POR PARTE DESTA
 PREFEITURA DO DIREITO DE PROPRIEDADE

PREFEITURA DO MUNIC. DE SARANDI
 SARANDI - PARANÁ
 SECRETARIA MUNICIPAL DE URBANISMO
 VISTO EM ____/____/2011

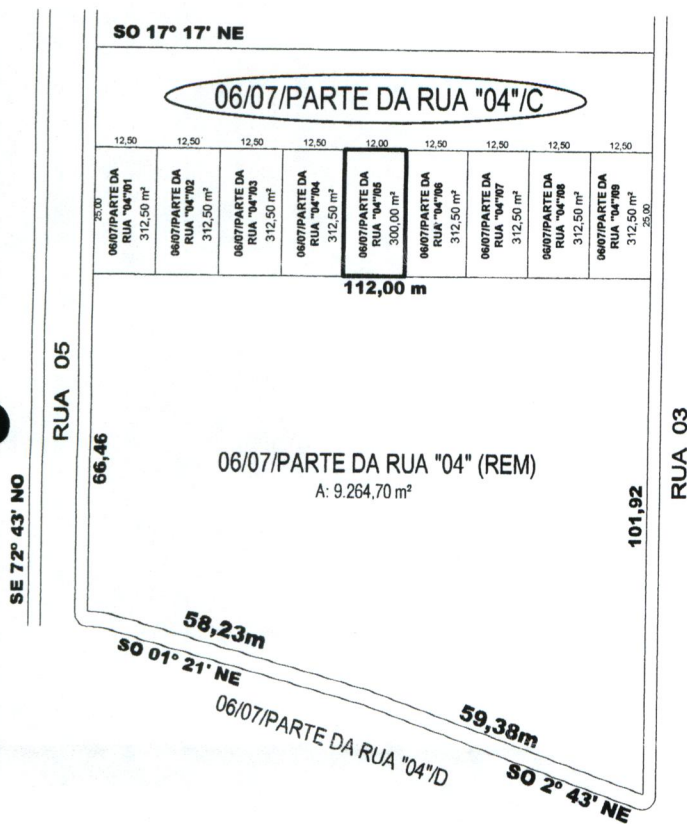

ÁREAS:

06/07/PARTE DA RUA "04"/REM	9.264,70 m2	06/07/PARTE DA RUA "04"/05	300,00 m2
06/07/PARTE DA RUA "04"/01	312,50 m2	06/07/PARTE DA RUA "04"/06	312,50 m2
06/07/PARTE DA RUA "04"/02	312,50 m2	06/07/PARTE DA RUA "04"/07	312,50 m2
06/07/PARTE DA RUA "04"/03	312,50 m2	06/07/PARTE DA RUA "04"/08	312,50 m2
06/07/PARTE DA RUA "04"/04	312,50 m2	06/07/PARTE DA RUA "04"/09	312,50 m2
		TOTAL	12.064,70 m2

MEMORIAL DESCRITIVO

LOTE N.º 06/07/PARTE DA RUA "04"/05
 ÁREA: 300,00 m²

No rumo NE 17°17' SO, com parte do Lote N.º 06/07/PARTE DA RUA "04"/C, com frente de 12,00 m.

No rumo NO 72°43' SE, com o Lote N.º 06/07/PARTE DA RUA "04"/04, medindo 25,00 m.

No rumo SO 17°17' NE, com parte do Lote N.º 06/07/PARTE DA RUA "04" (REM), medindo 12,00 m.

E finalmente, no rumo SE 72°43' NO, com o Lote N.º 06/07/PARTE DA RUA "04"/06, medindo 25,00 m.





REPÚBLICA FEDERATIVA DO BRASIL

Estado do Paraná - Comarca de Sarandi

REGISTRO DE IMÓVEIS

Basílio Zanusso

Designado



MAT. N.º 18.640

LIVRO N.º 2 - REGISTRO GERAL

FLS. 01

IDENTIFICAÇÃO DO IMÓVEL: LOTE de terras sob n.º.06/07/Parte da RUA 04/06, com a área de 312,50 metros quadrados, situado na planta do **CONJUNTO HABITACIONAL RICARDO ROMANELLI**, desta cidade e Comarca, com as seguintes divisas, metragens e confrontações: "DIVIDE-SE: No rumo NE 17º17'SO, com parte do lote n.º.06/07/Parte da Rua 04-C, com frente de 12,50 metros; No rumo NO 72º43' SE, com o lote n.º06/07/Parte da Rua 04/05, medindo de 25,00 metros; No rumo SO 17º17'NE, com parte do lote n.º 06/07/Parte da Rua 04-Remanescente, medindo 12,50 metros. E finalmente no rumo SE 72º43'NO, com o lote n.º 06/07/Parte da Rua 04/07, medindo 25,00 metros. **PROPRIETÁRIO:** **MUNICÍPIO DE SARANDI - ESTADO DO PARANÁ**, pessoa jurídica de direito público, com sede e foro à Rua José Emiliano de Gusmão, n.º.565, centro, nesta cidade, inscrita no CNPJ/MF. sob n.º.78.200.482/0001-10. Registro Anterior: M-18.629, livro 02, da Comarca de Marialva PR. Dou fé. Sarandi, 05 de dezembro de 2011. Registrador:

Basílio Zanusso
 Autorizado
 Port. N.º 02897

SERVIÇO REGISTRAL IMOBILIÁRIO
SARANDI-PR
BASÍLIO ZANUSSO

Certifico que a presente fotocópia é fiel reprodução de ficha original arquivada neste Ofício. Dou Fé.

Sarandi, _____

— OFICIAL REGISTRAR

Lei: 13.228 de 18/07/2001

SELO
FUNARPEN

REGISTRO
DE
IMÓVEIS

DZU44667



PLANTA PARCIAL DE SARANDI

SUBDIVISÃO DA QUADRA - 06/07/PARTE DA RUA "04"/REM
 CONJUNTO HABITACIONAL RICARDO ROMANELLI



A APROVAÇÃO DO PROJETO NÃO IMPLICA
 NO RECONHECIMENTO POR PARTE DESTA
 PREFEITURA DO DIREITO DE PROPRIEDADE

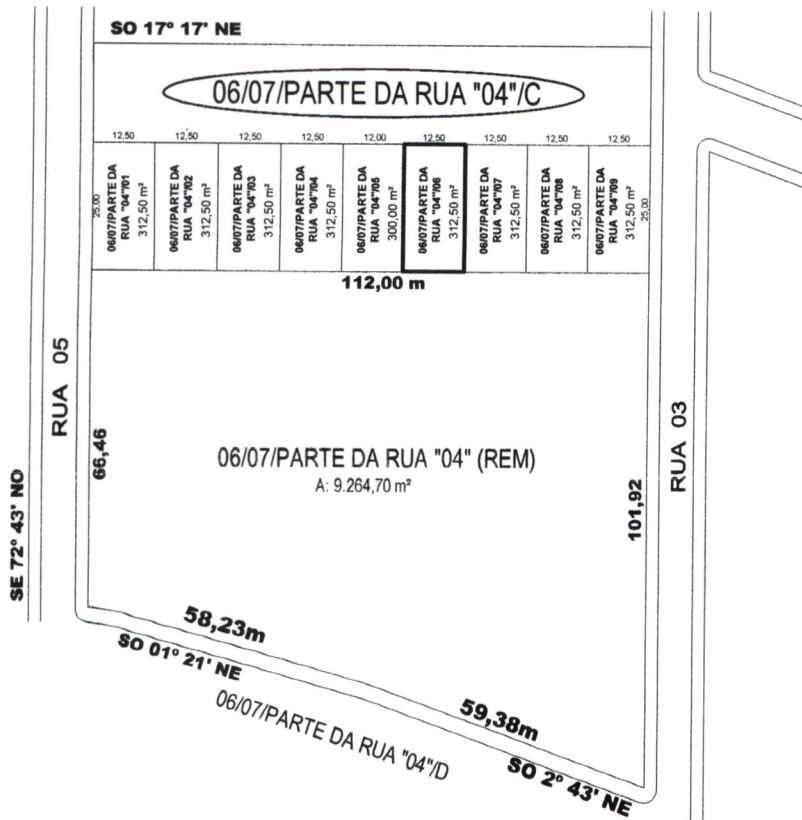

PREFEITURA DO MUNIC. DE SARANDI
 SARANDI - PARANÁ
 SECRETARIA MUNICIPAL DE URBANISMO
 VISTO EM ____/____/2011

ÁREAS:

06/07/PARTE DA RUA "04"/REM	9.264,70 m ²	06/07/PARTE DA RUA "04"/05	300,00 m ²
06/07/PARTE DA RUA "04"/01	312,50 m ²	06/07/PARTE DA RUA "04"/06	312,50 m ²
06/07/PARTE DA RUA "04"/02	312,50 m ²	06/07/PARTE DA RUA "04"/07	312,50 m ²
06/07/PARTE DA RUA "04"/03	312,50 m ²	06/07/PARTE DA RUA "04"/08	312,50 m ²
06/07/PARTE DA RUA "04"/04	312,50 m ²	06/07/PARTE DA RUA "04"/09	312,50 m ²
		TOTAL	12.064,70 m²

MEMORIAL DESCRITIVO

LOTE N.º 06/07/PARTE DA RUA "04"/06
 ÁREA: 312,50 m²

No rumo NE 17°17' SO, com parte do Lote N° 06/07/PARTE DA RUA "04"/C, com frente de 12,50 m.

No rumo NO 72°43' SE, com o Lote N° 06/07/PARTE DA RUA "04"/05, medindo 25,00 m.

No rumo SO 17°17' NE, com parte do Lote N° 06/07/PARTE DA RUA "04" (REM), medindo 12,50 m.

E finalmente, no rumo SE 72°43' NO, com o Lote N° 06/07/PARTE DA RUA "04"/07, medindo 25,00 m.





REPÚBLICA FEDERATIVA DO BRASIL

Estado do Paraná - Comarca de Sarandi
REGISTRO DE IMÓVEIS

Basílio Zanusso
Designado



MAT. N.º 18.641

LIVRO N.º 2 - REGISTRO GERAL

FLS. 01

IDENTIFICAÇÃO DO IMÓVEL: LOTE de terras sob n.º.06/07/Parte da RUA 04/07, com a área de 312,50 metros quadrados, situado na planta do CONJUNTO HABITACIONAL RICARDO ROMANELLI, desta cidade e Comarca, com as seguintes divisas, metragens e confrontações: "DIVIDE-SE: No rumo NE 17º17'SO, com parte do lote n.º.06/07/Parte da Rua 04-C, com uma frente de 12,50 metros; No rumo NO 72º43' SE, com o lote n.º06/07/Parte da Rua 04/06, medindo de 25,00 metros; No rumo SO 17º17'NE, com parte do lote n.º 06/07/Parte da Rua 04-Remanescente, medindo 12,50 metros. E finalmente no rumo SE 72º43'NO, com o lote n.º 06/07/Parte da Rua 04/08, medindo 25,00 metros. **PROPRIETÁRIO:** MUNICÍPIO DE SARANDI - ESTADO DO PARANÁ, pessoa jurídica de direito público, com sede e foro à Rua José Emiliano de Gusmão, n.º.565, centro, nesta cidade, inscrita no CNPJ/MF. sob n.º.78.200.482/0001-10. Registro Anterior: M-18.629, livro 02, da Comarca de Marialva-PR. Dou fé. Sarandi, 05 de dezembro de 2011. Registrador:

Odair Andreazzi
Autorizado
Port. N.º 028/97

**SERVIÇO REGISTRAL IMOBILIÁRIO
SARANDI-PR
BASÍLIO ZANUSSO**

Certifico que a presente fotocópia é fiel re-
produção de ficha original arquivada neste
Ofício. Dou Fé.

Sarandi, 16.09.2011

— OFICIAL REGISTRADOR



PLANTA PARCIAL DE SARANDI

SUBDIVISÃO DA QUADRA - 06/07/PARTE DA RUA "04"/REM
 CONJUNTO HABITACIONAL RICARDO ROMANELLI



A APROVAÇÃO DO PROJETO NÃO IMPLICA
 NO RECONHECIMENTO POR PARTE DESTA
 PREFEITURA DO DIREITO DE PROPRIEDADE

PREFEITURA DO MUNIC. DE SARANDI
 SARANDI - PARANÁ
 SECRETARIA MUNICIPAL DE URBANISMO
 VISTO EM ____/____/2011



ÁREAS:

06/07/PARTE DA RUA "04"/REM	9.264,70 m2	06/07/PARTE DA RUA "04"/05	300,00 m2
06/07/PARTE DA RUA "04"/01	312,50 m2	06/07/PARTE DA RUA "04"/06	312,50 m2
06/07/PARTE DA RUA "04"/02	312,50 m2	06/07/PARTE DA RUA "04"/07	312,50 m2
06/07/PARTE DA RUA "04"/03	312,50 m2	06/07/PARTE DA RUA "04"/08	312,50 m2
06/07/PARTE DA RUA "04"/04	312,50 m2	06/07/PARTE DA RUA "04"/09	312,50 m2
		TOTAL	12.064,70 m2

MEMORIAL DESCRITIVO

LOTE N.º 06/07/PARTE DA RUA "04"/07
 ÁREA: 312,50 m²

No rumo NE 17°17' SO, com parte do Lote N° 06/07/PARTE DA RUA "04"/C, com frente de 12,50 m.

No rumo NO 72°43' SE, com o Lote N° 06/07/PARTE DA RUA "04"/06, medindo 25,00 m.

No rumo SO 17°17' NE, com parte do Lote N° 06/07/PARTE DA RUA "04" (REM), medindo 12,50 m.

E finalmente, no rumo SE 72°43' NO, com o Lote N° 06/07/PARTE DA RUA "04"/08, medindo 25,00 m.





REPÚBLICA FEDERATIVA DO BRASIL

Estado do Paraná - Comarca de Sarandi
REGISTRO DE IMÓVEIS



Basílio Zanusso
Designado

MAT. N.º 18.642

LIVRO N.º 2 - REGISTRO GERAL

FLS. 01

IDENTIFICAÇÃO DO IMÓVEL: LOTE de terras sob n.º.06/07/Parte da RUA 04/08, com a área de 312,50 metros quadrados, situado na planta do **CONJUNTO HABITACIONAL RICARDO ROMANELLI**, desta cidade e Comarca, com as seguintes divisas, metragens e confrontações: "DIVIDE-SE: No rumo NE 17°17'SO, com parte do lote n.º.06/07/Parte da Rua 04-C, com uma frente de 12,50 metros; No rumo NO 72°43' SE, com o lote n.º06/07/Parte da Rua 04/07, medindo de 25,00 metros; No rumo SO 17°17'NE, com parte do lote n.º 06/07/Parte da Rua 04-Remanescente, medindo 12,50 metros. E finalmente no rumo SE 72°43'NO, com o lote n.º 06/07/Parte da Rua 04/09, medindo 25,00 metros.

PROPRIETÁRIO: **MUNICÍPIO DE SARANDI - ESTADO DO PARANÁ**, pessoa jurídica de direito público, com sede e foro à Rua José Emiliano de Gusmão, n.º.565, centro, nesta cidade, inscrita no CNPJ/MF. sob n.º.78.200.482/0001-10. Registro Anterior: M-18.629, livro 02, da Comarca de Marialva-PR. Dou fé. Sarandi, 05 de dezembro de 2011. Registrador:

Odair Andreazzi
Autorizado
Per. N.º 028/07

SERVIÇO REGISTRAL IMOBILIÁRIO
SARANDI-PR
BASÍLIO ZANUSSO

Certifico que a presente fotocópia é fiel reprodução de ficha original arquivada neste Ofício. Dou fé.

Sarandi, 16 DEZ 2011

- OFICIAL REGIS

Lei: 13.228 de 18/07/2001

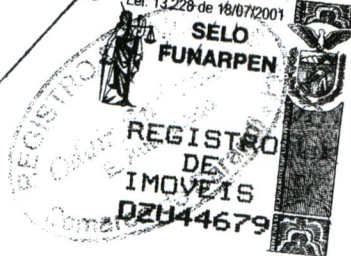

PLANTA PARCIAL DE SARANDI

SUBDIVISÃO DA QUADRA - 06/07/PARTE DA RUA "04"/REM
 CONJUNTO HABITACIONAL RICARDO ROMANELLI

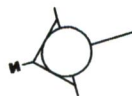

A APROVAÇÃO DO PROJETO NÃO IMPLICA
 NO RECONHECIMENTO POR PARTE DESTA
 PREFEITURA DO DIREITO DE PROPRIEDADE

PREFEITURA DO MUNIC. DE SARANDI
 SARANDI - PARANÁ
 SECRETARIA MUNICIPAL DE URBANISMO
 VISTO EM ____/____/2011

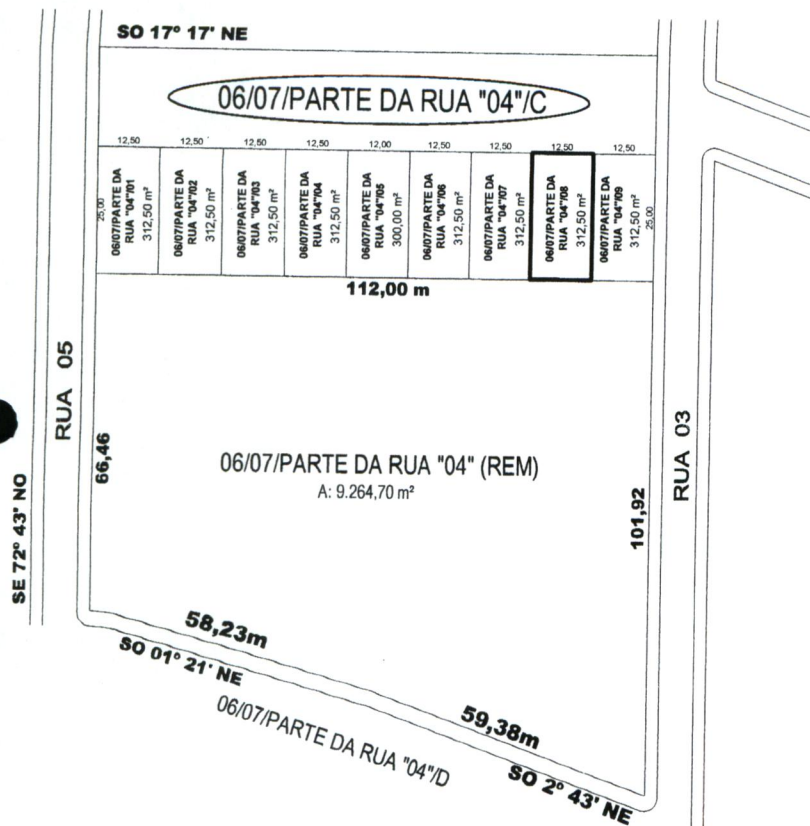

ÁREAS:

06/07/PARTE DA RUA "04"/REM	9.264,70 m2	06/07/PARTE DA RUA "04"/05	300,00 m2
06/07/PARTE DA RUA "04"/01	312,50 m2	06/07/PARTE DA RUA "04"/06	312,50 m2
06/07/PARTE DA RUA "04"/02	312,50 m2	06/07/PARTE DA RUA "04"/07	312,50 m2
06/07/PARTE DA RUA "04"/03	312,50 m2	06/07/PARTE DA RUA "04"/08	312,50 m2
06/07/PARTE DA RUA "04"/04	312,50 m2	06/07/PARTE DA RUA "04"/09	312,50 m2
		TOTAL	12.064,70 m2

MEMORIAL DESCRITIVO

LOTE N.º 06/07/PARTE DA RUA "04"/08
 ÁREA: 312,50 m²

No rumo NE 17°17' SO, com parte do Lote N° 06/07/PARTE DA RUA "04"/C, com frente de 12,50 m.

No rumo NO 72°43' SE, com o Lote N° 06/07/PARTE DA RUA "04"/07, medindo 25,00 m.

No rumo SO 17°17' NE, com parte do Lote N° 06/07/PARTE DA RUA "04" (REM), medindo 12,50 m.

E finalmente, no rumo SE 72°43' NO, com o Lote N° 06/07/PARTE DA RUA "04"/09, medindo 25,00 m.





REPÚBLICA FEDERATIVA DO BRASIL

Estado do Paraná - Comarca de Sarandi
REGISTRO DE IMÓVEIS

Basílio Zanusso
Designado



MAT. N.º 18.643

LIVRO N.º 2 - REGISTRO GERAL

FLS. 01

IDENTIFICAÇÃO DO IMÓVEL: LOTE de terras sob n.º.06/07/Parte da RUA 04/09, com a área de 312,50 metros quadrados, situado na planta do CONJUNTO HABITACIONAL RICARDO ROMANELLI, desta cidade e Comarca, com as seguintes divisas, metragens e confrontações: "DIVIDE-SE: No rumo NE 17º17'SO, com parte do lote n.º.06/07/Parte da Rua 04-C, com uma frente de 12,50 metros; No rumo NO 72º43' SE, com o lote n.º06/07/Parte da Rua 04/08, medindo de 25,00 metros; No rumo SO 17º17'NE, com parte do lote n.º 06/07/Parte da Rua 04-Remanescente, medindo 12,50 metros. E finalmente no rumo SE 72º43'NO, com a Rua 03, com frente de 25,00 metros. **PROPRIETÁRIO:** MUNICÍPIO DE SARANDI - ESTADO DO PARANÁ, pessoa jurídica de direito público, com sede e foro à Rua José Emiliano de Gusmão, n.º.565, centro, nesta cidade, inscrita no CNPJ/MF. sob n.º.78.200.482/0001-10. Registro Anterior: M-18.629, livro 02, da Comarca de Marialva-PR. Dou fé. Sarandi, 05 de dezembro de 2011. Registrador:

[Handwritten Signature]
Odair Andreazzi
 Autorizado
 Pol. N.º 029/97

**SERVIÇO REGISTRAL IMOBILIÁRIO
 SARANDI-PR
 BASÍLIO ZANUSSO**

Certifico que a presente fotocópia é fiel reprodução de ficha original arquivada neste Ofício. Dou Fé.

Sarandi, 05 DEZ 2011

 - OFICIAL REGISTRAL



PLANTA PARCIAL DE SARANDI

SUBDIVISÃO DA QUADRA - 06/07/PARTE DA RUA "04"/REM
 CONJUNTO HABITACIONAL RICARDO ROMANELLI

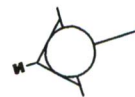

A APROVAÇÃO DO PROJETO NÃO IMPLICA
 NO RECONHECIMENTO POR PARTE DESTA
 PREFEITURA DO DIREITO DE PROPRIEDADE

PREFEITURA DO MUNIC. DE SARANDI
 SARANDI - PARANÁ
 SECRETARIA MUNICIPAL DE URBANISMO
 VISTO EM ____/____/2011

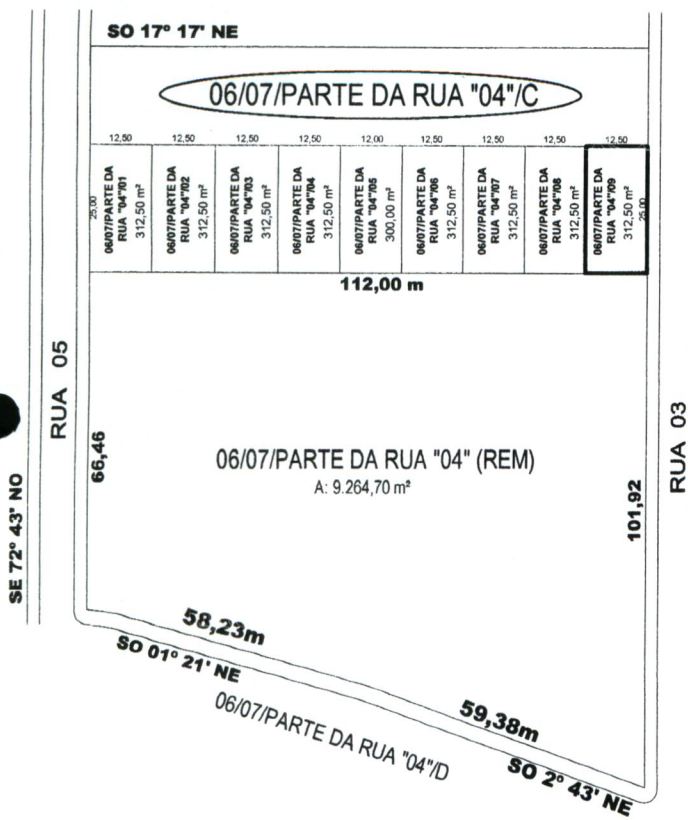

ÁREAS:

06/07/PARTE DA RUA "04"/REM	9.264,70 m ²
06/07/PARTE DA RUA "04"/01	312,50 m ²
06/07/PARTE DA RUA "04"/02	312,50 m ²
06/07/PARTE DA RUA "04"/03	312,50 m ²
06/07/PARTE DA RUA "04"/04	312,50 m ²

06/07/PARTE DA RUA "04"/05	300,00 m ²
06/07/PARTE DA RUA "04"/06	312,50 m ²
06/07/PARTE DA RUA "04"/07	312,50 m ²
06/07/PARTE DA RUA "04"/08	312,50 m ²
06/07/PARTE DA RUA "04"/09	312,50 m ²
TOTAL	12.064,70 m²

MEMORIAL DESCRITIVO

LOTE N.º 06/07/PARTE DA RUA "04"/09
 ÁREA: 312,50 m²

No rumo NE 17°17' SO, com parte do Lote N° 06/07/PARTE DA RUA "04"/C, medindo de 12,50 m.

No rumo NO 72°43' SE, com o Lote N° 06/07/PARTE DA RUA "04"/08, medindo 25,00 m.

No rumo SO 17°17' NE, com parte do Lote N° 06/07/PARTE DA RUA "04" (REM), medindo 12,50 m.

E finalmente, no rumo SE 72°43' NO, com a Rua "03", com frente de 25,00m.





REPÚBLICA FEDERATIVA DO BRASIL

Estado do Paraná - Comarca de Sarandi
REGISTRO DE IMÓVEIS



Basílio Zanusso
Designado

MAT. N.º 18.644

LIVRO N.º 2 - REGISTRO GERAL

FLS. 01

IDENTIFICAÇÃO DO IMÓVEL: LOTE de terras sob n.º.06/07/Parte da RUA 04-A-REMANESCENTE, com a área de 387,50 metros quadrados, situado na planta do CONJUNTO HABITACIONAL RICARDO ROMANELLI, desta cidade e Comarca, com as seguintes divisas, metragens e confrontações: "DIVIDE-SE: No rumo SO 17°17'NE, com parte da data n.º.06/07/Parte da Rua 04-C, medindo 12,50 metros; No rumo SE 72°43' NO, com o lote n.º.06/04/Parte da Rua 04/A/01, medindo 31,00 metros; No rumo NE 17°17'SO, com a data n.º 04 da quadra n.º09 do Jardim Nova Independência 1ª Parte, medindo 12,50 metros. E finalmente no rumo NO 72°43'SE, com a Rua 05, com frente de 31,00 metros. **PROPRIETÁRIO: MUNICÍPIO DE SARANDI - ESTADO DO PARANÁ**, pessoa jurídica de direito público, com sede e foro à Rua José Emiliano de Gusmão, n.º.565, centro, nesta cidade, inscrita no CNPJ/MF. sob n.º.78.200.482/0001-10. Registro Anterior: M-18.630, livro 02, da Comarca de Marialva-PR. Dou fé. Sarandi, 05 de dezembro de 2011. Registrador:

Basílio Zanusso
 Autorizado
 Port. N.º 020/07

**SERVIÇO REGISTRAL IMOBILIÁRIO
 SARANDI-PR
 BASÍLIO ZANUSSO**

Certifico que a presente fotocópia é fiel reprodução de ficha original arquivada neste Ofício. Dou Fé.

Sarandi, 05 DEZ 2011

 - OFICIAL RE

Lei: 13.228 de 18/07/2001

SELO
FUNARPEN

REGISTRO
 DE
 IMOVEIS
 DZU44677



PLANTA PARCIAL DE SARANDI

SUBDIVISÃO DO LOTE N° 06/07/PARTE DA RUA "04"/A
 CONJUNTO HABITACIONAL RICARDO ROMANELLI

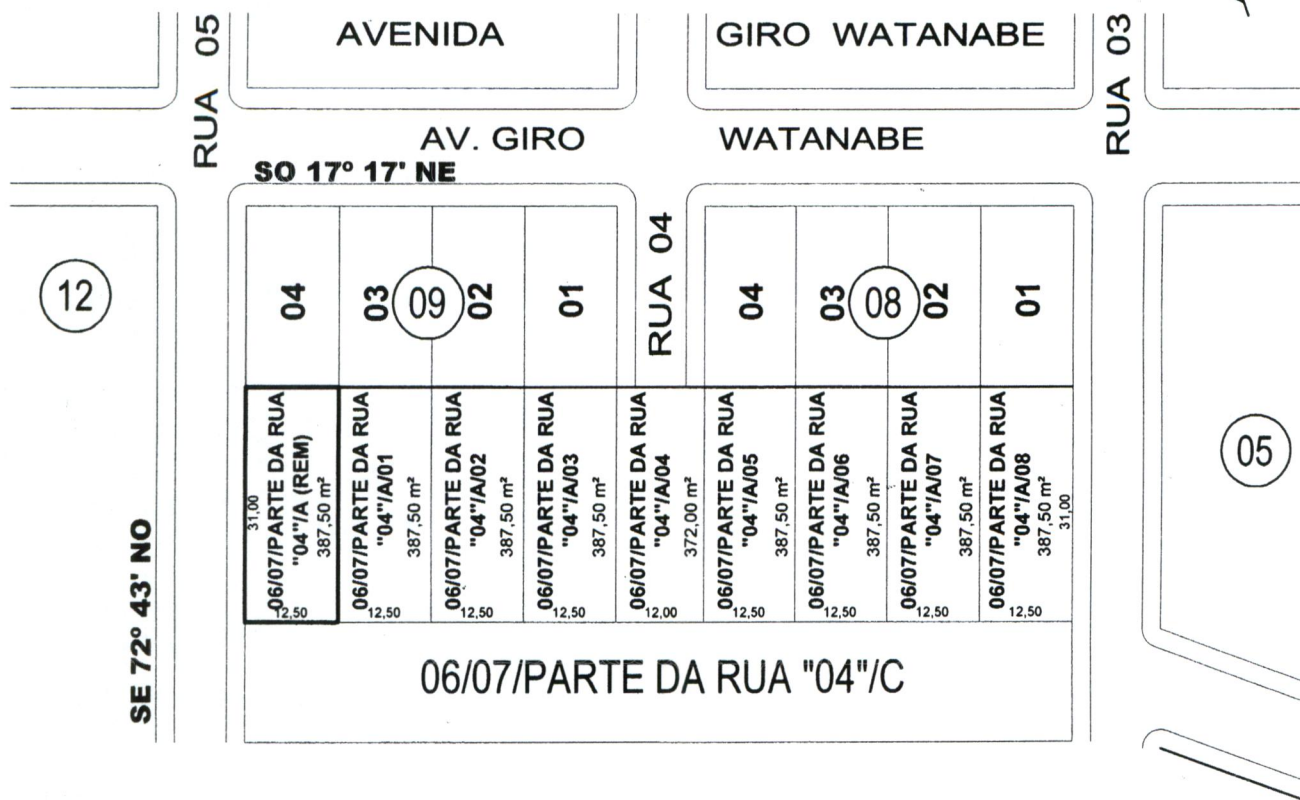

ÁREAS:

06-B/07-B/PARTE DA RUA "04"/A/REM	387,50 m2
06-B/07-B/PARTE DA RUA "04"/A/01	387,50 m2
06-B/07-B/PARTE DA RUA "04"/A/02	387,50 m2
06-B/07-B/PARTE DA RUA "04"/A/03	387,50 m2
06-B/07-B/PARTE DA RUA "04"/A/04	372,00 m2
06-B/07-B/PARTE DA RUA "04"/A/05	387,50 m2

06-B/07-B/PARTE DA RUA "04"/A/06	387,50 m2
06-B/07-B/PARTE DA RUA "04"/A/07	387,50 m2
06-B/07-B/PARTE DA RUA "04"/A/08	387,50 m2

TOTAL 3.472,00 m2

A APROVAÇÃO DO PROJETO
 NÃO IMPLICA NO
 RECONHECIMENTO POR
 PARTE DESTA PREFEITURA
 DO DIREITO DE PROPRIEDADE

PREFEITURA DO MUNIC. DE SARANDI
 SARANDI - PARANÁ
 SECRETARIA MUNICIPAL DE URBANISMO
 VISTO EM ___/___/2011

MEMORIAL DESCRITIVO

LOTE N° 06 /07/PARTE DA RUA "04"/A (REM)
 ÁREA: 387,50 m²
 DIVIDE-SE

No rumo SO 17°17' NE, com parte da Data N° 06/07/PARTE DA RUA "04"/C, medindo 12,50m.

No rumo SE 72°43' NO, com o Lote N° 06/04/PARTE DA RUA "04"/A/01, medindo 31,00 m.

No rumo NE 17°17' SO, com a Data N° 04 da Quadra N° 09 do Jardim Nova Independência 1ª Parte, medindo 12,50 m.

E finalmente, no rumo NO 72°43' SE, com a Rua "05", com frente de 31,00m.





REPÚBLICA FEDERATIVA DO BRASIL

Estado do Paraná - Comarca de Sarandi

REGISTRO DE IMÓVEIS

Basílio Zanusso

Designado



MAT. N.º 18.645

LIVRO N.º 2 - REGISTRO GERAL

FLS. 01

IDENTIFICAÇÃO DO IMÓVEL: LOTE de terras sob n.º.06/07/Parte da RUA 04-A-1, com a área de 387,50 metros quadrados, situado na planta do CONJUNTO HABITACIONAL RICARDO ROMANELLI, desta cidade e Comarca, com as seguintes divisas, metragens e confrontações: "DIVIDE-SE: No rumo SO 17°17'NE, com parte da data n.º.06/07/Parte da Rua 04-C, com frente de 12,50 metros; No rumo SE 72°43' NO, com a data n.º.06/04/Parte da Rua 04/A/02, medindo 31,00 metros; No rumo NE 17°17'SO, com a data n.º 03 da quadra n.º09 do Jardim Nova Independência 1ª Parte, medindo 12,50 metros. E finalmente no rumo NO 72°43'SE, com a data n.º06/04/Parte da Rua 04/A/Remanescente, medindo 31,00 metros. **PROPRIETÁRIO:** MUNICÍPIO DE SARANDI - ESTADO DO PARANÁ, pessoa jurídica de direito público, com sede e foro à Rua José Emiliano de Gusmão, n.º.565, centro, nesta cidade, inscrita no CNPJ/MF. sob n.º.78.200.482/0001-10. Registro Anterior: M-18.630, livro 02, da Comarca de Marialva-PR. Dou fé. Sarandi, 05 de dezembro de 2011. Registrador:

Odair Andreazzi
 Autorizado
 Port. Nº 029/97

SERVIÇO REGISTRAL IMOBILIÁRIO
SARANDI-PR
BASÍLIO ZANUSSO

Certifico que a presente fotocópia é fiel reprodução de ficha original arquivada neste Ofício. Dou Fé. **16 DEZ 2011**

Sarandi,.....

.....
 - OFICIAL REGIST

REGISTRO DE IMÓVEIS
 Ofício de Registro e Autenticação
 Comarca de Sarandi



PLANTA PARCIAL DE SARANDI

SUBDIVISÃO DO LOTE N° 06/07/PARTE DA RUA "04"/A
 CONJUNTO HABITACIONAL RICARDO ROMANELLI

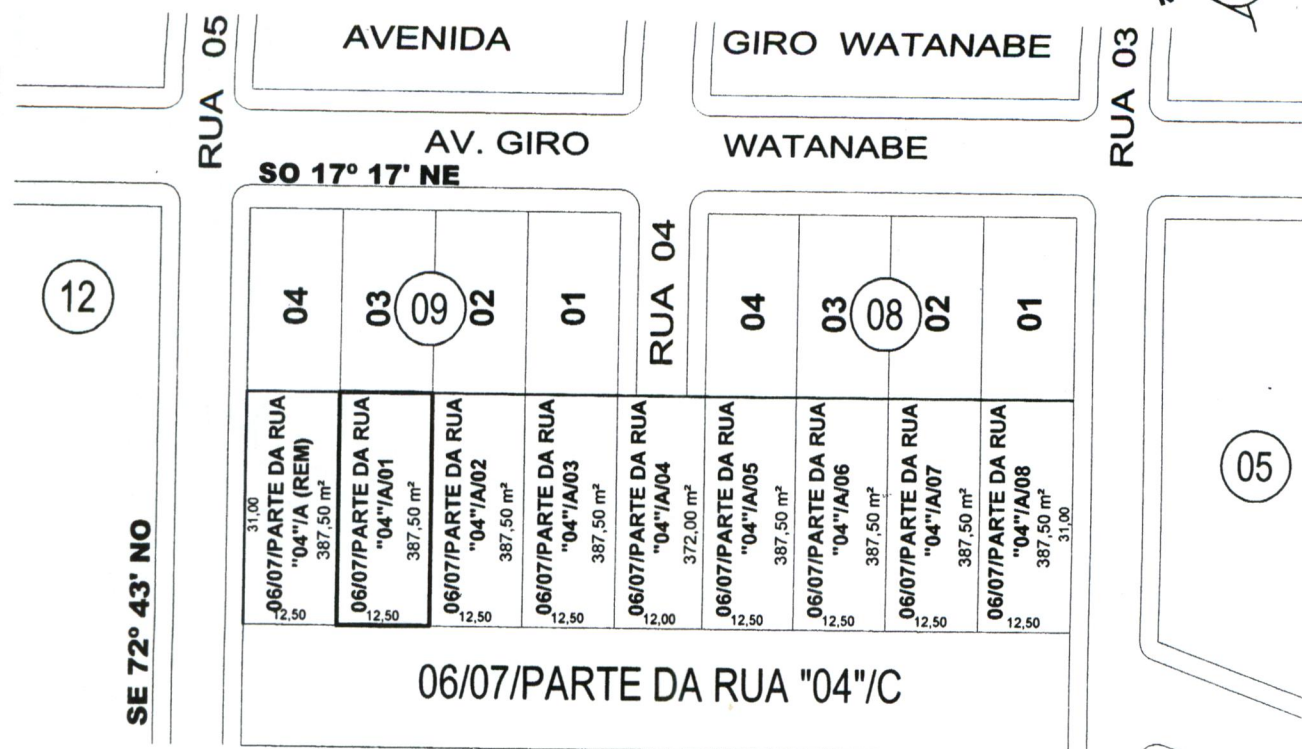
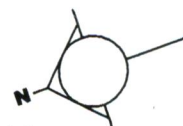

ÁREAS:

06-B/07-B/PARTE DA RUA "04"/A/REM	387,50 m2	06-B/07-B/PARTE DA RUA "04"/A/06	387,50 m2
06-B/07-B/PARTE DA RUA "04"/A/01	387,50 m2	06-B/07-B/PARTE DA RUA "04"/A/07	387,50 m2
06-B/07-B/PARTE DA RUA "04"/A/02	387,50 m2	06-B/07-B/PARTE DA RUA "04"/A/08	387,50 m2
06-B/07-B/PARTE DA RUA "04"/A/03	387,50 m2		
06-B/07-B/PARTE DA RUA "04"/A/04	372,00 m2	TOTAL	3.472,00 m2
06-B/07-B/PARTE DA RUA "04"/A/05	387,50 m2		

A APROVAÇÃO DO PROJETO
 NÃO IMPLICA NO
 RECONHECIMENTO POR
 PARTE DESTA PREFEITURA
 DO DIREITO DE PROPRIEDADE

PREFEITURA DO MUNIC. DE SARANDI
 SARANDI - PARANÁ
 SECRETARIA MUNICIPAL DE URBANISMO
 VISTO EM ___/___/2011

MEMORIAL DESCRITIVO

LOTE N° 06 /07/PARTE DA RUA "04"/A/01
 ÁREA: 387,50 m²
 DIVIDE-SE



No rumo SO 17°17' NE, com parte da Data N° 06/07/PARTE DA RUA "04"/C, com frente de 12,50m.

No rumo SE 72°43' NO, com a Data N° 06/04/PARTE DA RUA "04"/A/02, medindo 31,00 m.

No rumo NE 17°17' SO, com a Data N° 03 da Quadra N° 09 do Jardim Nova Independência 1ª Parte, medindo 12,50 m.

E finalmente, no rumo NO 72°43' SE, com a Data N° 06/04/PARTE DA RUA "04"/A/REM, medindo 31,00 m.



REPÚBLICA FEDERATIVA DO BRASIL

Estado do Paraná - Comarca de Sarandi
REGISTRO DE IMÓVEIS

Basílio Zanusso
Designado



MAT. N.º 18.646

LIVRO N.º 2 - REGISTRO GERAL

FLS. 01

IDENTIFICAÇÃO DO IMÓVEL: LOTE de terras sob n.º.06/07/Parte da RUA 04-A-2, com a área de 387,50 metros quadrados, situado na planta do CONJUNTO HABITACIONAL RICARDO ROMANELLI, desta cidade e Comarca, com as seguintes divisas, metragens e confrontações: "DIVIDE-SE: No rumo SO 17°17'NE, com parte da data n.º.06/07/Parte da Rua 04-C, com frente de 12,50 metros; No rumo SE 72°43' NO, com a data n.º.06/04/Parte da Rua 04/A/03, medindo 31,00 metros; No rumo NE 17°17'SO, com a data n.º 02 da quadra n.º09 do Jardim Nova Independência 1ª Parte, medindo 12,50 metros. E finalmente no rumo NO 72°43'SE, com a data n.º06/04/Parte da Rua 04/A/1, medindo 31,00 metros.

PROPRIETÁRIO: MUNICÍPIO DE SARANDI - ESTADO DO PARANÁ, pessoa jurídica de direito público, com sede e foro à Rua José Emiliano de Gusmão, n.º.565, centro, nesta cidade, inscrita no CNPJ/MF. sob n.º.78.200.482/0001-10. Registro Anterior: M-18.630, livro 02, da Comarca de Marialva-PR. Dou fé. Sarandi, 05 de dezembro de 2011. Registrador:

[Assinatura]
 Odeir Andreazzi
 Autorizado
 Port. N.º 029/07

**SERVIÇO REGISTRAL IMOBILIÁRIO
 SARANDI-PR
 BASÍLIO ZANUSSO**

Certifico que a presente fotocópia é fiel reprodução de ficha original arquivada neste Ofício. Dou fé. 10 DEZ 2011
 Sarandi, *[Assinatura]*

OFICIAL REGISTR

Lei: 13.228 de 18/07/2001



REGISTRO
 DE
 IMÓVEIS
 02044676



PLANTA PARCIAL DE SARANDI

SUBDIVISÃO DO LOTE N° 06/07/PARTE DA RUA "04"/A
 CONJUNTO HABITACIONAL RICARDO ROMANELLI

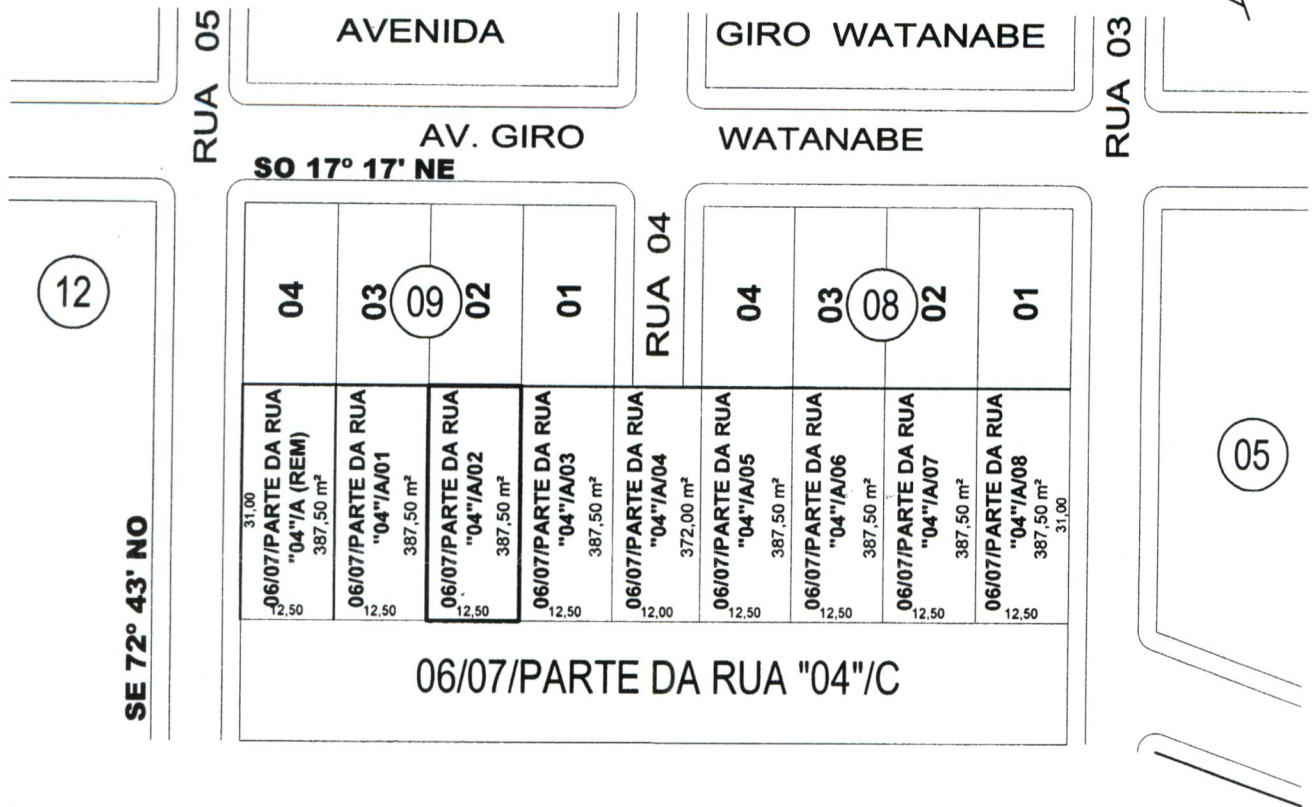
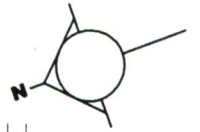

ÁREAS:

06-B/07-B/PARTE DA RUA "04"/A/REM	387,50 m2	06-B/07-B/PARTE DA RUA "04"/A/06	387,50 m2
06-B/07-B/PARTE DA RUA "04"/A/01	387,50 m2	06-B/07-B/PARTE DA RUA "04"/A/07	387,50 m2
06-B/07-B/PARTE DA RUA "04"/A/02	387,50 m2	06-B/07-B/PARTE DA RUA "04"/A/08	387,50 m2
06-B/07-B/PARTE DA RUA "04"/A/03	387,50 m2		
06-B/07-B/PARTE DA RUA "04"/A/04	372,00 m2	TOTAL	3.472,00 m2
06-B/07-B/PARTE DA RUA "04"/A/05	387,50 m2		

A APROVAÇÃO DO PROJETO
 NÃO IMPLICA NO
 RECONHECIMENTO POR
 PARTE DESTA PREFEITURA
 DO DIREITO DE PROPRIEDADE

PREFEITURA DO MUNIC. DE SARANDI
 SARANDI - PARANÁ
 SECRETARIA MUNICIPAL DE URBANISMO
 VISTO EM ____/____/2011

MEMORIAL DESCRITIVO

LOTE N° 06 /07/PARTE DA RUA "04"/A/02
 ÁREA: 387,50 m²
 DIVIDE-SE

No rumo SO 17°17' NE, com parte da Data N° 06/07/PARTE DA RUA "04"/C, com frente de 12,50m.

No rumo SE 72°43' NO, com a Data N° 06/04/PARTE DA RUA "04"/A/03, medindo 31,00 m.

No rumo NE 17°17' SO, com a Data N° 02 da Quadra N° 09 do Jardim Nova Independência 1ª Parte, medindo 12,50 m.

E finalmente, no rumo NO 72°43' SE, com a Data N° 06/04/PARTE DA RUA "04"/A/01, medindo 31,00 m.





REPÚBLICA FEDERATIVA DO BRASIL

Estado do Paraná - Comarca de Sarandi

REGISTRO DE IMÓVEIS

Basílio Zanusso

Designado



MAT. N.º 18.647

LIVRO N.º 2 - REGISTRO GERAL

FLS. 01

IDENTIFICAÇÃO DO IMÓVEL: LOTE de terras sob n.º.06/07/Parte da RUA 04-A-3, com a área de 387,50 metros quadrados, situado na planta do CONJUNTO HABITACIONAL RICARDO ROMANELLI, desta cidade e Comarca, com as seguintes divisas, metragens e confrontações: "DIVIDE-SE: No rumo SO 17°17'NE, com parte da data n.º.06/07/Parte da Rua 04-C, com frente de 12,50 metros; No rumo SE 72°43' NO, com a data n.º.06/04/Parte da Rua 04/A/04, medindo.31,00 metros; No rumo NE 17°17'SO, com a data n.º01 da quadra n.º09 do Jardim Nova Independência 1ª Parte , medindo 12,50 metros. E finalmente no rumo NO 72°43'SE, com a data n.º06/04/Parte da Rua 04/A/02, medindo 31,00 metros.

PROPRIETÁRIO: MUNICÍPIO DE SARANDI - ESTADO DO PARANÁ, pessoa jurídica de direito público, com sede e foro à Rua José Emiliano de Gusmão, n.º.565, centro, nesta cidade, inscrita no CNPJ/MF. sob n.º.78.200.482/0001-10. Registro Anterior: M-18.630, livro 02, da Comarca de Marialva-PR. Dou fé. Sarandi, 05 de dezembro de 2011. Registrador:

[Assinatura]
Odair Andreassi
 Autorizado
 Port. N.º 029/97

**SERVIÇO REGISTRAL IMOBILIÁRIO
 SARANDI-PR
 BASÍLIO ZANUSSO**

Certifico que a presente fotocópia é fiel reprodução de ficha original arquivada neste Ofício. Dou Fé.

Sarandi..... 05 DEZ 2011

 -- OFICIAL REGISTRADOR --



PLANTA PARCIAL DE SARANDI

SUBDIVISÃO DO LOTE N° 06/07/PARTE DA RUA "04"/A
 CONJUNTO HABITACIONAL RICARDO ROMANELLI

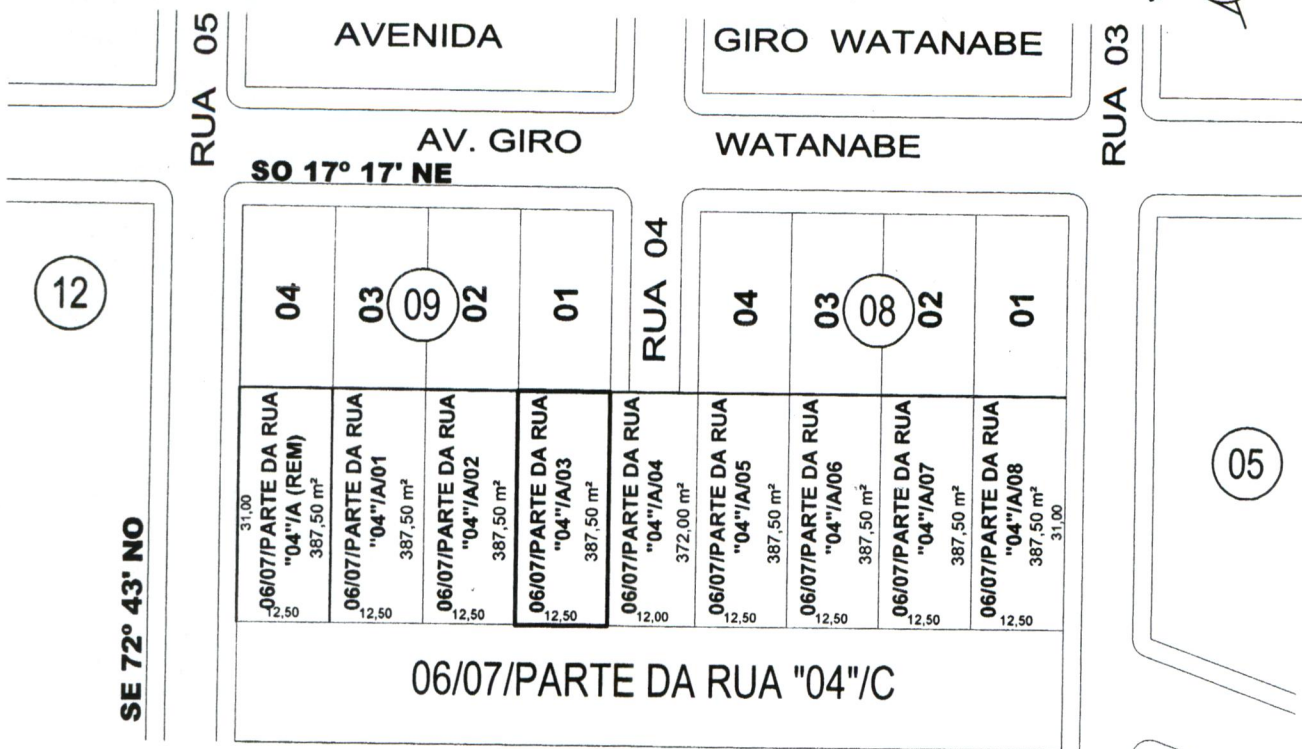
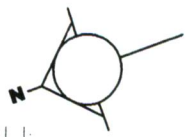

ÁREAS:

06-B/07-B/PARTE DA RUA "04"/A/REM	387,50 m2	06-B/07-B/PARTE DA RUA "04"/A/06	387,50 m2
06-B/07-B/PARTE DA RUA "04"/A/01	387,50 m2	06-B/07-B/PARTE DA RUA "04"/A/07	387,50 m2
06-B/07-B/PARTE DA RUA "04"/A/02	387,50 m2	06-B/07-B/PARTE DA RUA "04"/A/08	387,50 m2
06-B/07-B/PARTE DA RUA "04"/A/03	387,50 m2		
06-B/07-B/PARTE DA RUA "04"/A/04	372,00 m2	TOTAL	3.472,00 m2
06-B/07-B/PARTE DA RUA "04"/A/05	387,50 m2		

A APROVAÇÃO DO PROJETO
 NÃO IMPLICA NO
 RECONHECIMENTO POR
 PARTE DESTA PREFEITURA
 DO DIREITO DE PROPRIEDADE

PREFEITURA DO MUNIC. DE SARANDI
 SARANDI - PARANÁ
 SECRETARIA MUNICIPAL DE URBANISMO
 VISTO EM ____/____/2011

MEMORIAL DESCRITIVO

LOTE N° 06 /07/PARTE DA RUA "04"/A/03
 ÁREA: 387,50 m²
 DIVIDE-SE

No rumo SO 17°17' NE, com parte da Data N° 06/07/PARTE DA RUA "04"/C, com frente de 12,50m.

No rumo SE 72°43' NO, com a Data N° 06/04/PARTE DA RUA "04"/A/04, medindo 31,00 m.

No rumo NE 17°17' SO, com a Data N° 01 da Quadra N° 09 do Jardim Nova Independência 1ª Parte, medindo 12,50 m.

E finalmente, no rumo NO 72°43' SE, com a Data N° 06/04/PARTE DA RUA "04"/A/02, medindo 31,00 m.





REPÚBLICA FEDERATIVA DO BRASIL

Estado do Paraná - Comarca de Sarandi
REGISTRO DE IMÓVEIS



Basilio Zanusso
Designado

MAT. N.º 18.648

LIVRO N.º 2 - REGISTRO GERAL

FLS. 01

IDENTIFICAÇÃO DO IMÓVEL: LOTE de terras sob n.º.06/07/Parte da RUA 04-A-4, com a área de 372,00 metros quadrados, situado na planta do CONJUNTO HABITACIONAL RICARDO ROMANELLI, desta cidade e Comarca, com as seguintes divisas, metragens e confrontações: "DIVIDE-SE: No rumo SO 17°17'NE, com parte da data n.º.06/07/Parte da Rua 04-C, com frente de 12,00 metros; No rumo SE 72°43' NO, com a data n.º.06/04/Parte da Rua 04/A/05, medindo 31,00 metros; No rumo NE 17°17'SO, com Rua 04, medindo 12,00 metros. E finalmente no rumo NO 72°43'SE, com a data n.º06/04/Parte da Rua 04/A/03, medindo 31,00 metros.

PROPRIETÁRIO: MUNICÍPIO DE SARANDI - ESTADO DO PARANÁ, pessoa jurídica de direito público, com sede e foro à Rua José Emiliano de Gusmão, n.º.565, centro, nesta cidade, inscrita no CNPJ/MF. sob n.º.78.200.482/0001-10. Registro Anterior: M-18.630, livro 02, da Comarca de Marialva-PR. Dou fé. Sarandi, 05 de dezembro de 2011. Registrador:

Odair Antunes
Autorizado
Por N.º 02002

SERVIÇO REGISTRAL IMOBILIÁRIO SARANDI-PR BASÍLIO ZANUSSO

Certifico que a presente fotocópia é fiel reprodução de ficha original arquivada neste Ofício. Dou Fé.

Sarandi, 05 de dezembro de 2011.

— OFICIAL REGIS —

Lei: 13.228 de 18/07/2001



SELO
FUNARPEN

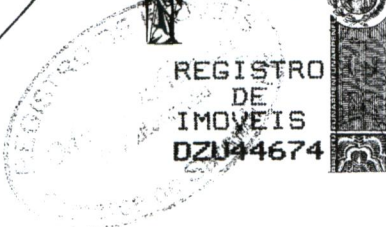

REGISTRO
DE
IMOVEIS
DZ144674



PLANTA PARCIAL DE SARANDI

SUBDIVISÃO DO LOTE N° 06/07/PARTE DA RUA "04"/A
 CONJUNTO HABITACIONAL RICARDO ROMANELLI

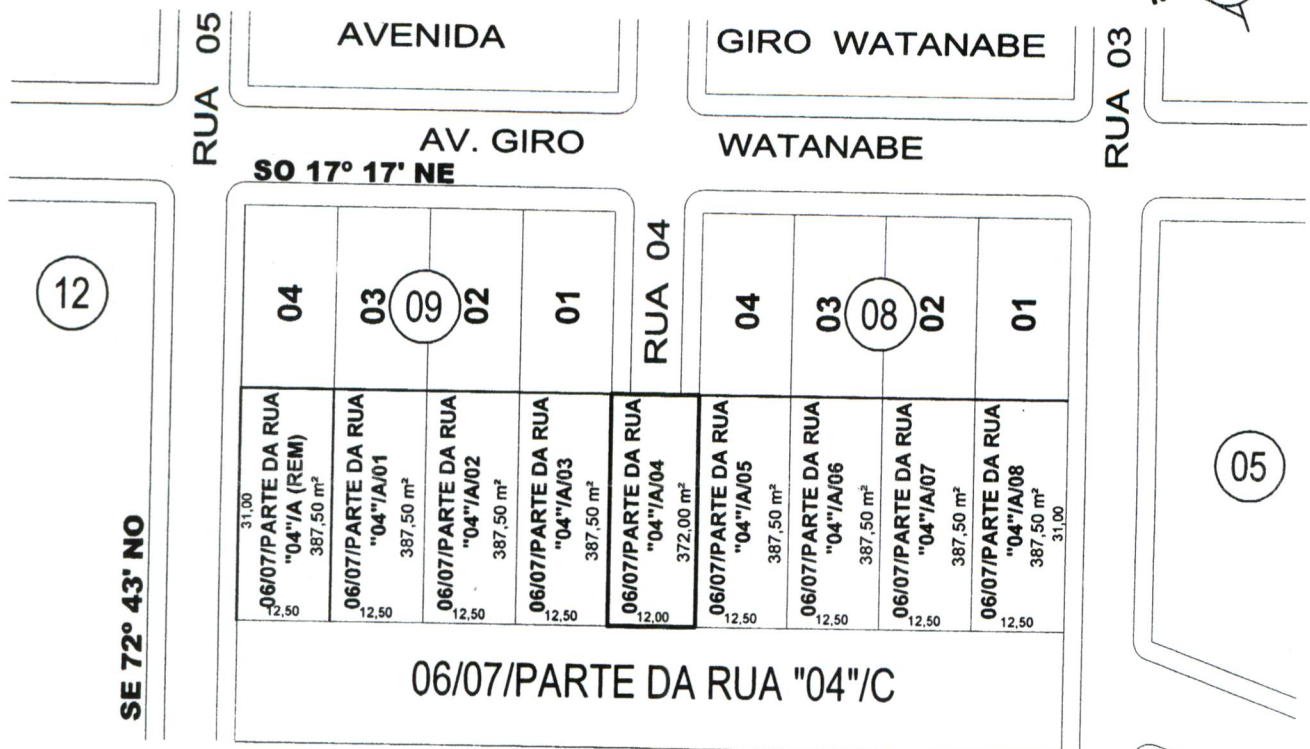
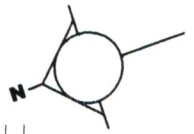

ÁREAS:

06-B/07-B/PARTE DA RUA "04"/A/REM	387,50 m ²	06-B/07-B/PARTE DA RUA "04"/A/06	387,50 m ²
06-B/07-B/PARTE DA RUA "04"/A/01	387,50 m ²	06-B/07-B/PARTE DA RUA "04"/A/07	387,50 m ²
06-B/07-B/PARTE DA RUA "04"/A/02	387,50 m ²	06-B/07-B/PARTE DA RUA "04"/A/08	387,50 m ²
06-B/07-B/PARTE DA RUA "04"/A/03	387,50 m ²		
06-B/07-B/PARTE DA RUA "04"/A/04	372,00 m ²	TOTAL	3.472,00 m²
06-B/07-B/PARTE DA RUA "04"/A/05	387,50 m ²		

A APROVAÇÃO DO PROJETO
 NÃO IMPLICA NO
 RECONHECIMENTO POR
 PARTE DESTA PREFEITURA
 DO DIREITO DE PROPRIEDADE

PREFEITURA DO MUNIC. DE SARANDI
 SARANDI - PARANÁ
 SECRETARIA MUNICIPAL DE URBANISMO
 VISTO EM ___/___/2011

MEMORIAL DESCRITIVO

LOTE N° 06 /07/PARTE DA RUA "04"/A/04
 ÁREA: 372,00 m²
 DIVIDE-SE

No rumo SO 17°17' NE, com parte da Data N° 06/07/PARTE DA RUA "04"/C, com frente de 12,00m.

No rumo SE 72°43' NO, com a Data N° 06/04/PARTE DA RUA "04"/A/05, medindo 31,00 m.

No rumo NE 17°17' SO, com a Rua "04", medindo 12,00 m.

E finalmente, no rumo NO 72°43' SE, com a Data N° 06/04/PARTE DA RUA "04"/A/03, medindo 31,00 m.





REPÚBLICA FEDERATIVA DO BRASIL

Estado do Paraná - Comarca de Sarandi
REGISTRO DE IMÓVEIS

Basílio Zanusso
Designado



MAT. N.º 18.649

LIVRO N.º 2 - REGISTRO GERAL

FLS. 01

IDENTIFICAÇÃO DO IMÓVEL: LOTE de terras sob n.º.06/07/Parte da RUA 04-A-5, com a área de 387,50 metros quadrados, situado na planta do CONJUNTO HABITACIONAL RICARDO ROMANELLI, desta cidade e Comarca, com as seguintes divisas, metragens e confrontações: "DIVIDE-SE: No rumo SO 17°17'NE, com parte da data n.º.06/07/Parte da Rua 04-C, com frente de 12,50 metros; No rumo SE 72°43' NO, com a data n.º.06/04/Parte da Rua 04/A/06, medindo 31,00 metros; No rumo NE 17°17'SO, com a data n.º 04 da quadra n.º08 do Jardim Nova Independência 1ª Parte, medindo 12,50 metros. E finalmente, no rumo NO 72°43'SE, com a data n.º06/04/Parte da Rua 04/A/04, medindo 31,00 metros.

PROPRIETÁRIO: MUNICÍPIO DE SARANDI - ESTADO DO PARANÁ, pessoa jurídica de direito público, com sede e foro à Rua José Emiliano de Gusmão, n.º.565, centro, nesta cidade, inscrita no CNPJ/MF. sob n.º.78.200.482/0001-10. Registro Anterior: M-18.630, livro 02, da Comarca de Marialva-PR. Dou fé. Sarandi, 05 de dezembro de 2011. Registrador:

Odair Andreazzi
Autorizado
Port. N.º 029/07

**SERVIÇO REGISTRAL IMOBILIÁRIO
SARANDI-PR
BASÍLIO ZANUSSO**

Certifico que a presente fotocópia é fiel reprodução de ficha original arquivada neste Ofício. Dou Fé.

Sarandi, 05 DEZ 2011

— OFICIAL REGIS



PLANTA PARCIAL DE SARANDI

SUBDIVISÃO DO LOTE N° 06/07/PARTE DA RUA "04"/A
 CONJUNTO HABITACIONAL RICARDO ROMANELLI

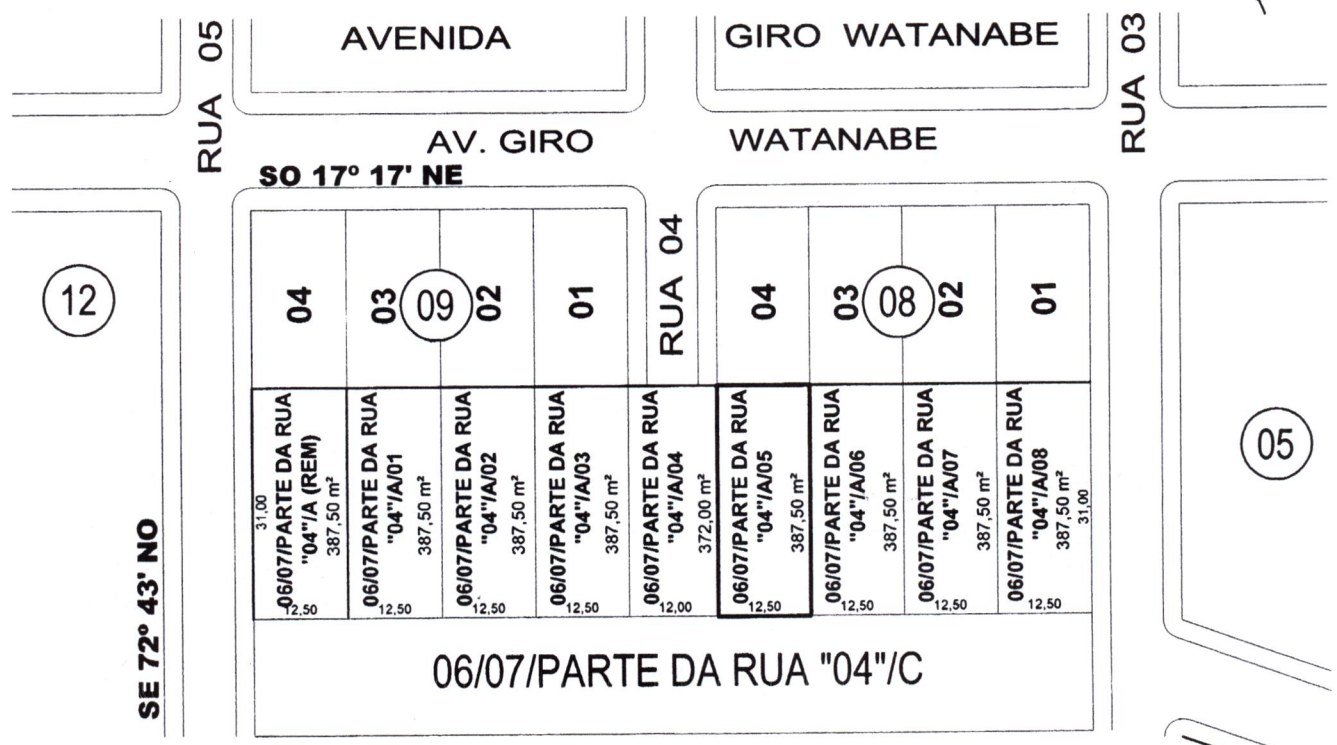

ÁREAS:

06-B/07-B/PARTE DA RUA "04"/A/REM	387,50 m ²	06-B/07-B/PARTE DA RUA "04"/A/06	387,50 m ²
06-B/07-B/PARTE DA RUA "04"/A/01	387,50 m ²	06-B/07-B/PARTE DA RUA "04"/A/07	387,50 m ²
06-B/07-B/PARTE DA RUA "04"/A/02	387,50 m ²	06-B/07-B/PARTE DA RUA "04"/A/08	387,50 m ²
06-B/07-B/PARTE DA RUA "04"/A/03	387,50 m ²	TOTAL	3.472,00 m²
06-B/07-B/PARTE DA RUA "04"/A/04	372,00 m ²		
06-B/07-B/PARTE DA RUA "04"/A/05	387,50 m ²		

A APROVAÇÃO DO PROJETO
 NÃO IMPLICA NO
 RECONHECIMENTO POR
 PARTE DESTA PREFEITURA
 DO DIREITO DE PROPRIEDADE

PREFEITURA DO MUNIC. DE SARANDI
 SARANDI - PARANÁ
 SECRETARIA MUNICIPAL DE URBANISMO
 VISTO EM ___/___/2011

MEMORIAL DESCRITIVO

LOTE N° 06 /07/PARTE DA RUA "04"/A/05
 ÁREA: 387,50 m²
 DIVIDE-SE



No rumo SO 17°17' NE, com parte da Data N° 06/07/PARTE DA RUA "04"/C, com frente de 12,50m.
 No rumo SE 72°43' NO, com a Data N° 06/04/PARTE DA RUA "04"/A/06, medindo 31,00 m.
 No rumo NE 17°17' SO, com a Data N° 04 da Quadra N° 08 do Jardim Nova Independência 1ª Parte, medindo 12,50 m.
 E finalmente, no rumo NO 72°43' SE, com a Data N° 06/04/PARTE DA RUA "04"/A/04, medindo 31,00 m.



REPÚBLICA FEDERATIVA DO BRASIL

Estado do Paraná - Comarca de Sarandi

REGISTRO DE IMÓVEIS

Basílio Zanusso

Designado



MAT. N.º 18.650

LIVRO N.º 2 - REGISTRO GERAL

FLS. 01

IDENTIFICAÇÃO DO IMÓVEL: LOTE de terras sob n.º.06/07/Parte da RUA 04-A-6, com a área de 387,50 metros quadrados, situado na planta do CONJUNTO HABITACIONAL RICARDO ROMANELLI, desta cidade e Comarca, com as seguintes divisas, metragens e confrontações: "DIVIDE-SE: No rumo SO 17°17'NE, com parte da data n.º.06/07/Parte da Rua 04-C, com frente de 12,50 metros; No rumo SE 72°43' NO, com a data n.º.06/04/Parte da Rua 04/A/07, medindo 31,00 metros; No rumo NE 17°17'SO, com a data n.º 03 da quadra n.º08 do Jardim Nova Independência 1ª Parte, medindo 12,50 metros. E finalmente no rumo NO 72°43'SE, com a data n.º06/04/Parte da Rua 04/A/5, medindo 31,00 metros.

PROPRIETÁRIO: MUNICÍPIO DE SARANDI - ESTADO DO PARANÁ, pessoa jurídica de direito público, com sede e foro à Rua José Emiliano de Gusmão, n.º.565, centro, nesta cidade, inscrita no CNPJ/MF. sob n.º.78.200.482/0001-10. Registro Anterior: M-18.630, livro 02, da Comarca de Marialva PR. Dou fé. Sarandi, 05 de dezembro de 2011. Registrador:

[Assinatura]

Odair Andreazzi
Autorizado
Port. N.º 029/07

SERVIÇO REGISTRAL IMOBILIÁRIO
SARANDI-PR
BASÍLIO ZANUSSO

Certifico que a presente fotocópia é fiel reprodução de ficha original arquivada neste Ofício. Dou Fé.

Sarandi, 16 de Dez 2011

— OFICIAL REGIS —



PLANTA PARCIAL DE SARANDI

SUBDIVISÃO DO LOTE N° 06/07/PARTE DA RUA "04"/A
 CONJUNTO HABITACIONAL RICARDO ROMANELLI

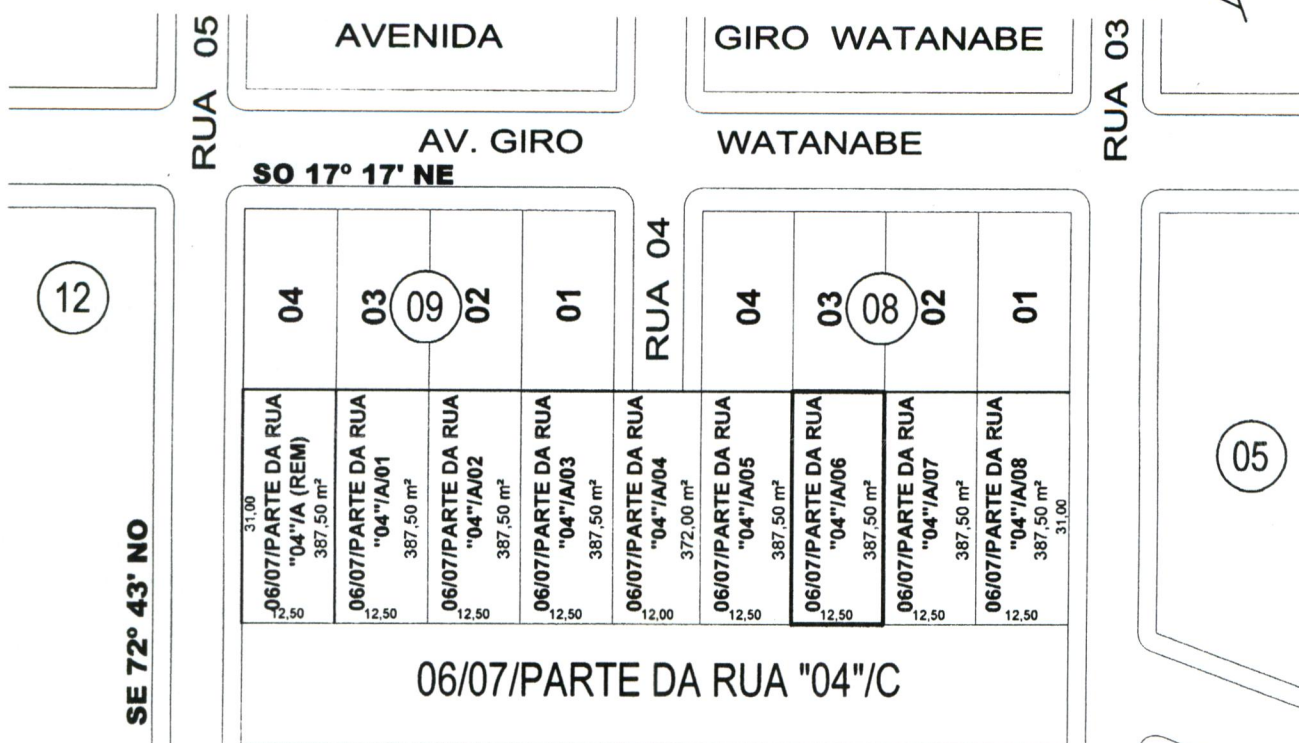

ÁREAS:

06-B/07-B/PARTE DA RUA "04"/A/REM	387,50 m2	06-B/07-B/PARTE DA RUA "04"/A/06	387,50 m2
06-B/07-B/PARTE DA RUA "04"/A/01	387,50 m2	06-B/07-B/PARTE DA RUA "04"/A/07	387,50 m2
06-B/07-B/PARTE DA RUA "04"/A/02	387,50 m2	06-B/07-B/PARTE DA RUA "04"/A/08	387,50 m2
06-B/07-B/PARTE DA RUA "04"/A/03	387,50 m2	TOTAL	3.472,00 m2
06-B/07-B/PARTE DA RUA "04"/A/04	372,00 m2		
06-B/07-B/PARTE DA RUA "04"/A/05	387,50 m2		

A APROVAÇÃO DO PROJETO
 NÃO IMPLICA NO
 RECONHECIMENTO POR
 PARTE DESTA PREFEITURA
 DO DIREITO DE PROPRIEDADE

PREFEITURA DO MUNIC. DE SARANDI
 SARANDI - PARANÁ
 SECRETARIA MUNICIPAL DE URBANISMO
 VISTO EM ____/____/2011

MEMORIAL DESCRITIVO

LOTE N° 06 /07/PARTE DA RUA "04"/A/06
 ÁREA: 387,50 m²
 DIVIDE-SE

No rumo SO 17°17' NE, com parte da Data N° 06/07/PARTE DA RUA "04"/C, com frente de 12,50m.

No rumo SE 72°43' NO, com a Data N° 06/04/PARTE DA RUA "04"/A/07, medindo 31,00 m.

No rumo NE 17°17' SO, com a Data N° 03 da Quadra N° 08 do Jardim Nova Independência 1ª Parte, medindo 12,50 m.

E finalmente, no rumo NO 72°43' SE, com a Data N° 06/04/PARTE DA RUA "04"/A/05, medindo 31,00 m.





REPÚBLICA FEDERATIVA DO BRASIL

Estado do Paraná - Comarca de Sarandi
REGISTRO DE IMÓVEIS

Basilio Zanusso
Designado



FLS. 01

MAT. N.º 18.651

LIVRO N.º 2 - REGISTRO GERAL

IDENTIFICAÇÃO DO IMÓVEL: LOTE de terras sob n.º.06/07/Parte da RUA 04-A-7, com a área de 387,50 metros quadrados, situado na planta do CONJUNTO HABITACIONAL RICARDO ROMANELLI, desta cidade e Comarca, com as seguintes divisas, metragens e confrontações: "DIVIDE-SE: No rumo SO 17°17'NE, com parte da data n.º.06/07/Parte da Rua 04-C, com frente de 12,50 metros; No rumo SE 72°43' NO, com a data n.º.06/04/Parte da Rua 04/A/08, medindo 31,00 metros; No rumo NE 17°17'SO, com a data n.º02 da quadra n.º08 do Jardim Nova Independência 1ª Parte, medindo 12,50 metros. E finalmente no rumo NO 72°43'SE, com a data n.º06/04/Parte da Rua 04/A/6, medindo 31,00 metros.

PROPRIETÁRIO: MUNICÍPIO DE SARANDI - ESTADO DO PARANÁ, pessoa jurídica de direito público, com sede e foro à Rua José Emiliano de Gusmão, n.º.565, centro, nesta cidade, inscrita no CNPJ/MF. sob n.º.78.200.482/0001-10. Registro Anterior: M-18.630, livro 02, da Comarca de Marialva PR. Dou fé. Sarandi, 05 de dezembro de 2011. Registrador:

Odair Andreazzi
Autorizado
Port. N.º 029/97

**SERVIÇO REGISTRAL IMOBILIÁRIO
SARANDI-PR**

BASÍLIO ZANUSSO

Certifico que a presente fotocópia é fiel reprodução de ficha original arquivada neste Ofício. Dou fé.

Sarandi, 16 DEZ 2011



PLANTA PARCIAL DE SARANDI

SUBDIVISÃO DO LOTE N° 06/07/PARTE DA RUA "04"/A
 CONJUNTO HABITACIONAL RICARDO ROMANELLI

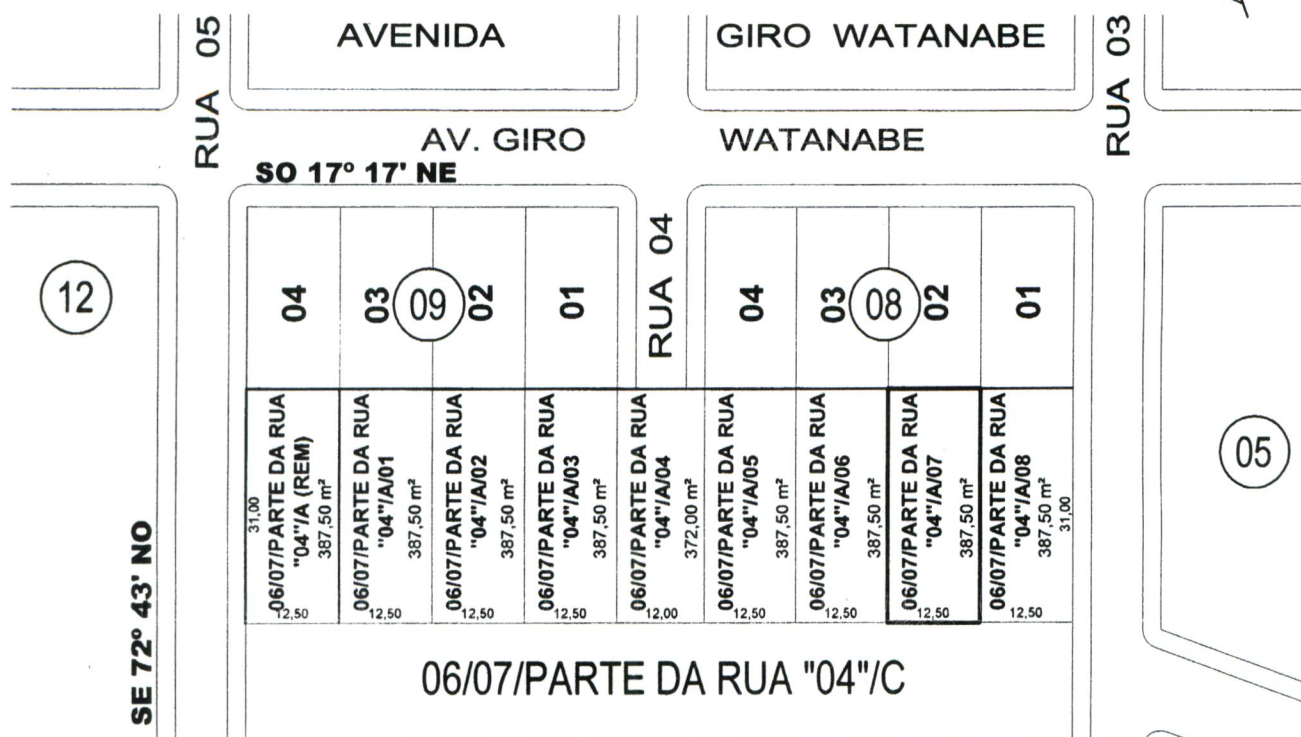

ÁREAS:

06-B/07-B/PARTE DA RUA "04"/A/REM	387,50 m ²	06-B/07-B/PARTE DA RUA "04"/A/06	387,50 m ²
06-B/07-B/PARTE DA RUA "04"/A/01	387,50 m ²	06-B/07-B/PARTE DA RUA "04"/A/07	387,50 m ²
06-B/07-B/PARTE DA RUA "04"/A/02	387,50 m ²	06-B/07-B/PARTE DA RUA "04"/A/08	387,50 m ²
06-B/07-B/PARTE DA RUA "04"/A/03	387,50 m ²		
06-B/07-B/PARTE DA RUA "04"/A/04	372,00 m ²	TOTAL	3.472,00 m²
06-B/07-B/PARTE DA RUA "04"/A/05	387,50 m ²		

A APROVAÇÃO DO PROJETO
 NÃO IMPLICA NO
 RECONHECIMENTO POR
 PARTE DESTA PREFEITURA
 DO DIREITO DE PROPRIEDADE

PREFEITURA DO MUNIC. DE SARANDI
 SARANDI - PARANÁ
 SECRETARIA MUNICIPAL DE URBANISMO
 VISTO EM ___/___/2011

MEMORIAL DESCRITIVO

LOTE N° 06 /07/PARTE DA RUA "04"/A/07
 ÁREA: 387,50 m²
 DIVIDE-SE



No rumo SO 17°17' NE, com parte da Data N° 06/07/PARTE DA RUA "04"/C, com frente de 12,50m.

No rumo SE 72°43' NO, com a Data N° 06/04/PARTE DA RUA "04"/A/08, medindo 31,00 m.

No rumo NE 17°17' SO, com a Data N° 02 da Quadra N° 08 do Jardim Nova Independência 1ª Parte, medindo 12,50 m.

E finalmente, no rumo NO 72°43' SE, com a Data N° 06/04/PARTE DA RUA "04"/A/06, medindo 31,00 m.



REPÚBLICA FEDERATIVA DO BRASIL

Estado do Paraná - Comarca de Sarandi
REGISTRO DE IMÓVEIS



Basílio Zanusso
Designado

MAT. N.º 18.652

LIVRO N.º 2 - REGISTRO GERAL

FLS. 01

IDENTIFICAÇÃO DO IMÓVEL: LOTE de terras sob n.º.06/07/Parte da RUA 04-A-8, com a área de 387,50 metros quadrados, situado na planta do CONJUNTO HABITACIONAL RICARDO ROMANELLI, desta cidade e Comarca, com as seguintes divisas, metragens e confrontações: "DIVIDE-SE: No rumo SO 17º17'NE, com parte da data n.º.06/07/Parte da Rua 04-C, com frente de 12,50 metros; No rumo SE 72º43' NO, com a Rua 03, com frente de 31,00 metros; No rumo NE 17º17'SO, com a data n.º01 da quadra n.º08 do Jardim Nova Independência 1ª Parte, medindo 12,50 metros. E finalmente no rumo NO 72º43'SE, com a data n.º06/04/Parte da Rua 04/A/7, medindo 31,00 metros. PROPRIETÁRIO: MUNICÍPIO DE SARANDI - ESTADO DO PARANÁ, pessoa jurídica de direito público, com sede e foro à Rua José Emiliano de Gusmão, n.º. 565, centro, nesta cidade, inscrita no CNPJ/MF. sob n.º. 78.200.482/0001-10. Registro Anterior: M-18.630, livro 02, da Comarca de Marialva-PR. Dou fé. Sarandi, 05 de dezembro de 2011. Registrador:

Olav Andreazza
Autorizado
Port. N.º 329/02

SERVIÇO REGISTRAL IMOBILIÁRIO
SARANDI-PR
BASÍLIO ZANUSSO

Certifico que a presente fotocópia é fiel reprodução de ficha original arquivada neste Ofício. Dou Fé.

Sarandi,
Basílio Zanusso

— OFICIAL REGIST.

Let. 13.228 de 18/07/2001
SELO
FUNARPEN

REGISTRO
DE
IMOVEIS
DZU44683



PLANTA PARCIAL DE SARANDI

SUBDIVISÃO DO LOTE N° 06/07/PARTE DA RUA "04"/A
 CONJUNTO HABITACIONAL RICARDO ROMANELLI

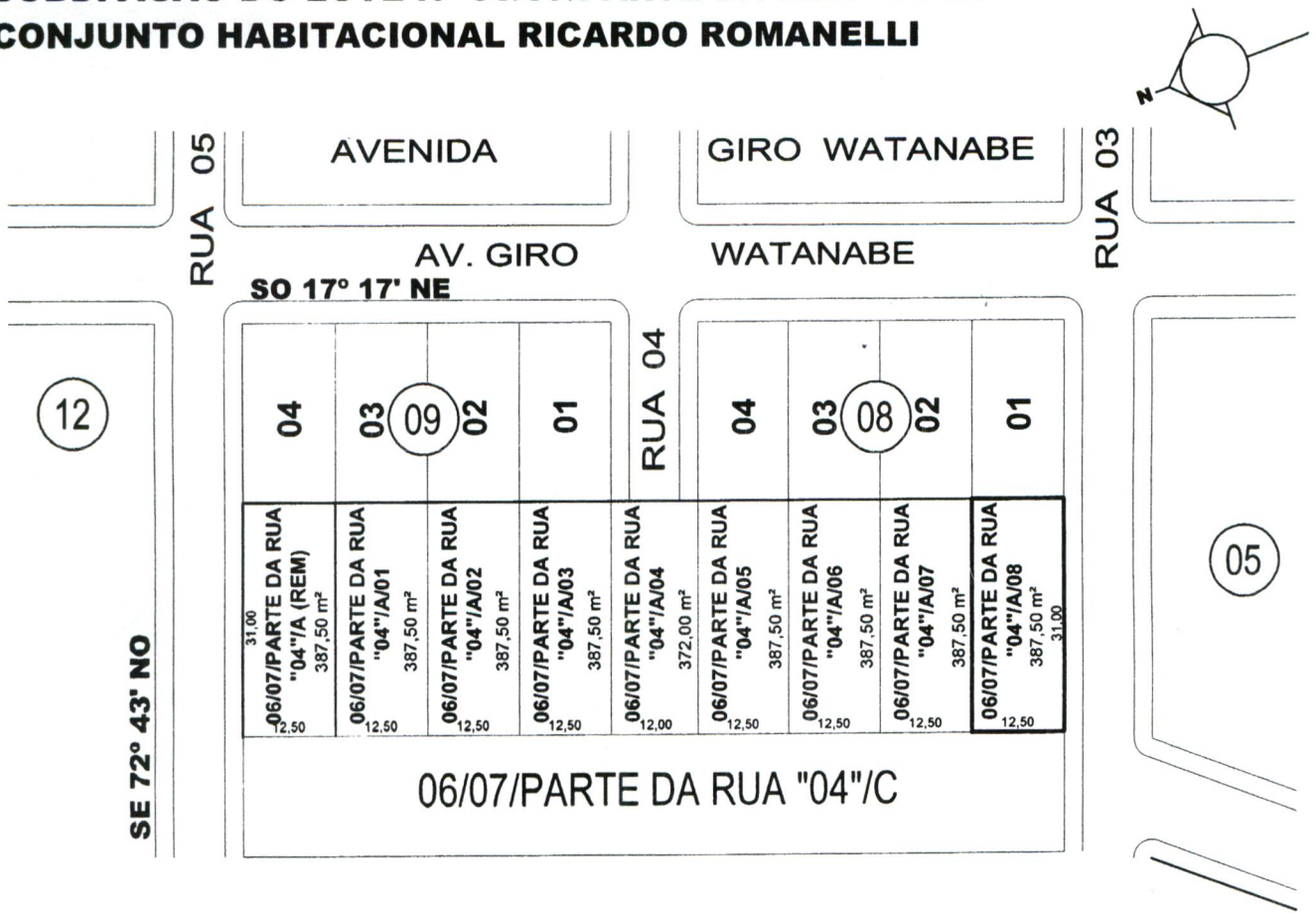

ÁREAS:

06-B/07-B/PARTE DA RUA "04"/A/REM	387,50 m ²	06-B/07-B/PARTE DA RUA "04"/A/06	387,50 m ²
06-B/07-B/PARTE DA RUA "04"/A/01	387,50 m ²	06-B/07-B/PARTE DA RUA "04"/A/07	387,50 m ²
06-B/07-B/PARTE DA RUA "04"/A/02	387,50 m ²	06-B/07-B/PARTE DA RUA "04"/A/08	387,50 m ²
06-B/07-B/PARTE DA RUA "04"/A/03	387,50 m ²	TOTAL	3.472,00 m²
06-B/07-B/PARTE DA RUA "04"/A/04	372,00 m ²		
06-B/07-B/PARTE DA RUA "04"/A/05	387,50 m ²		

A APROVAÇÃO DO PROJETO
 NÃO IMPLICA NO
 RECONHECIMENTO POR
 PARTE DESTA PREFEITURA
 DO DIREITO DE PROPRIEDADE

PREFEITURA DO MUNIC. DE SARANDI
 SARANDI - PARANÁ
 SECRETARIA MUNICIPAL DE URBANISMO
 VISTO EM ___/___/2011

MEMORIAL DESCRITIVO

LOTE N° 06 /07/PARTE DA RUA "04"/A/08
 ÁREA: 387,50 m²
 DIVIDE-SE



No rumo SO 17°17' NE, com parte da Data N° 06/07/PARTE DA RUA "04"/C, medindo 12,50m.
 No rumo SE 72°43' NO, com a Rua "03", com frente de 31,00 m.
 No rumo NE 17°17' SO, com a Data N° 01 da Quadra N° 08 do Jardim Nova Independência 1ª Parte, medindo 12,50 m.
 E finalmente, no rumo NO 72°43' SE, com a Data N° 06/04/PARTE DA RUA "04"/A/07, medindo 31,00 m.



CÂMARA MUNICIPAL DE SARANDI

ESTADO DO PARANÁ

AV. MARINGÁ, 660 - FONE/FAX: (44) 4009-1750 - CX. POSTAL 070 - CEP 87111-000 - SARANDI - PR
site: www.cms.pr.gov.br - e-mail: camara@cms.pr.gov.br

Ofício: 239 /2012/ Gab. APARECIDO BIANCHO.

Sarandi, 25 de Maio de 2012.

À:

Presidente Rafael Pszyblski

Têm o presente a especial finalidade de me dirigir á Vossa Senhoria, no intuito de solicitar parecer jurídico, sobre a legalidade do Projeto de Lei Nº 2176/2012. Para fim de conhecimento deste Vereador.

Desde já agradeço vossa disponibilidade em fornecer este parecer.
Sem mais para o momento.

Atenciosamente

Aparecido Bianco
Vereador

À Sua Excelência o Senhor
Rafael Pszyblski.
Presidente da Câmara Municipal de Sarandi.

*Recebido em:
28/05/12. 12:13.
Zmaide L. Jts.*

EXEMPLO DE IMPRESSÃO

28 MAI 2012





CÂMARA MUNICIPAL DE SARANDI

ESTADO DO PARANÁ

À Comissão de _____



Presidente da Câmara

Como Presidente da Comissão de _____
designo relator do Projeto de _____
o Vereador



Presidente da Comissão

PARECER

Projeto de Lei Nº 2176/2012,
João de Lara Vieira,

O Relator da Comissão de Legislação, Justiça e Redação Final, designado pelo Presidente da mesma, para exarar seu Parecer analisando do Projeto de Lei nº 2176/2012, do **PODER EXECUTIVO MUNICIPAL**, o qual Dispõe sobre alterações na Lei nº 1821/2011, de 13 de junho de .2011, na forma que especifica, conclui que a proposição tem mérito é legal e constitucional, sendo o seu Parecer F A V O R Á V E L, cabendo ainda a decisão final ao Soberano Plenário deste Colendo Legislativo.

Sala das Sessões da Câmara Municipal, aos 28 dias do
mês de maio do ano de 2012.

João de Lara Vieira,
Relator

Pelas Conclusões:

Belmiro da Silva Farias,
Presidente

José Aparecido da Silva,
Membro





CÂMARA MUNICIPAL DE SARANDI

ESTADO DO PARANÁ

À Comissão de _____



Presidente da Câmara

Como Presidente da Comissão de _____
designo relator do Projeto de _____
o Vereador



Presidente da Comissão

PARECER

Projeto de Lei nº 2176/2012.
Belmiro da Silva Farias,

O RELATOR DA COMISSÃO DE ORÇAMENTO E FINANÇAS, do Projeto de Lei nº 2176/2012, do **PODER EXECUTIVO MUNICIPAL**, o qual Dispõe sobre alterações na Lei nº 1821/2011, de 13 de junho de 2011, na forma que especifica, conclui que a proposição tem mérito é legal e constitucional, sendo o seu Parecer **F A V O R Á V E L**, cabendo ainda a decisão final ao Soberano Plenário deste Colendo Legislativo.

Sala das Sessões da Câmara Municipal, aos 28 dias do
mês de maio do ano de 2012.

Belmiro da Silva Farias,
Relator

Pelas Conclusões:

Reginaldo Alves dos Santos,
Presidente

Cilas Souza Morais,
Membro





CÂMARA MUNICIPAL DE SARANDI

ESTADO DO PARANÁ - BRASIL

Requerimento Nº	Apresentado em	Horário		
153 / 12	18 / 06 / 2012			
Funcionário(a) Responsável	Seção Expediente			
Rejeitado em	Indeferido em	Aprovado em	Deferido em	Atendido - Ofício Nº
/ /	/ /	18 / 06 / 2012	/ /	- . - . -

TEOR DO REQUERIMENTO

Senhor Presidente,

O Infra-assinado Vereador, com assento neste Legislativo, no uso das atribuições que lhe são conferidas pelo Regimento Interno, requer à Mesa, após ouvido o Soberano Plenário, a **DISPENSA DE INTERSTÍCIO DE TERCEIRA DISCUSSÃO e VOTAÇÃO**, do Projeto de Lei nº 2176/2012, do **PODER EXECUTIVO MUNICIPAL**, o qual dispõe sobre alteração da Lei nº 1821/2011, de 13 de junho de 2011, na forma que especifica. Haja vista que nesta data o aludido Projeto de Lei, teve sua aprovação em Segunda Discussão e Votação, não necessitando, portanto de maiores discussões.

Sala das Sessões da Câmara Municipal, aos 18 dias do mês de junho do ano de 2012.

João de Lara Vieira,
Vereador - Autor

