

PLANTA PARCIAL DE SARANDI

SUBDIVISÃO DO LOTE DE TERRAS Nº 37- REMANESCENTE DA GLEBA PATRIMÔNIO SARANDI SARANDI PARANÁ.

A APROVAÇÃO DO PROJETO NÃO IMPLICA NO RECONHECIMENTO POR PARTE DESTA PREFEITURA DO DIREITO DE PROPRIEDADE.

ESCALA 1/1.250
ÁREAS

LOTE 37-REM.....	4.730,86 m2
LOTE 37-B.....	2.644,96 m2
LOTE 37-D.....	1.506,29 m2
37-E (FAIXA DE DOMINIO DO D.E.R).....	6.347,84 m2
TOTAL.....	15.229,95 m2



PREFEITURA DO MUNICÍPIO DE SARANDI
 SARANDI - PARANÁ
 SECRETARIA MUNICIPAL DE URBANISMO
 LISTO EM 09 JUN 2015
Eduardo Aparecido Sona Kur
 ENGENHEIRO RESPONSÁVEL
 Engenheiro Civil - CREA 127527/V-PR

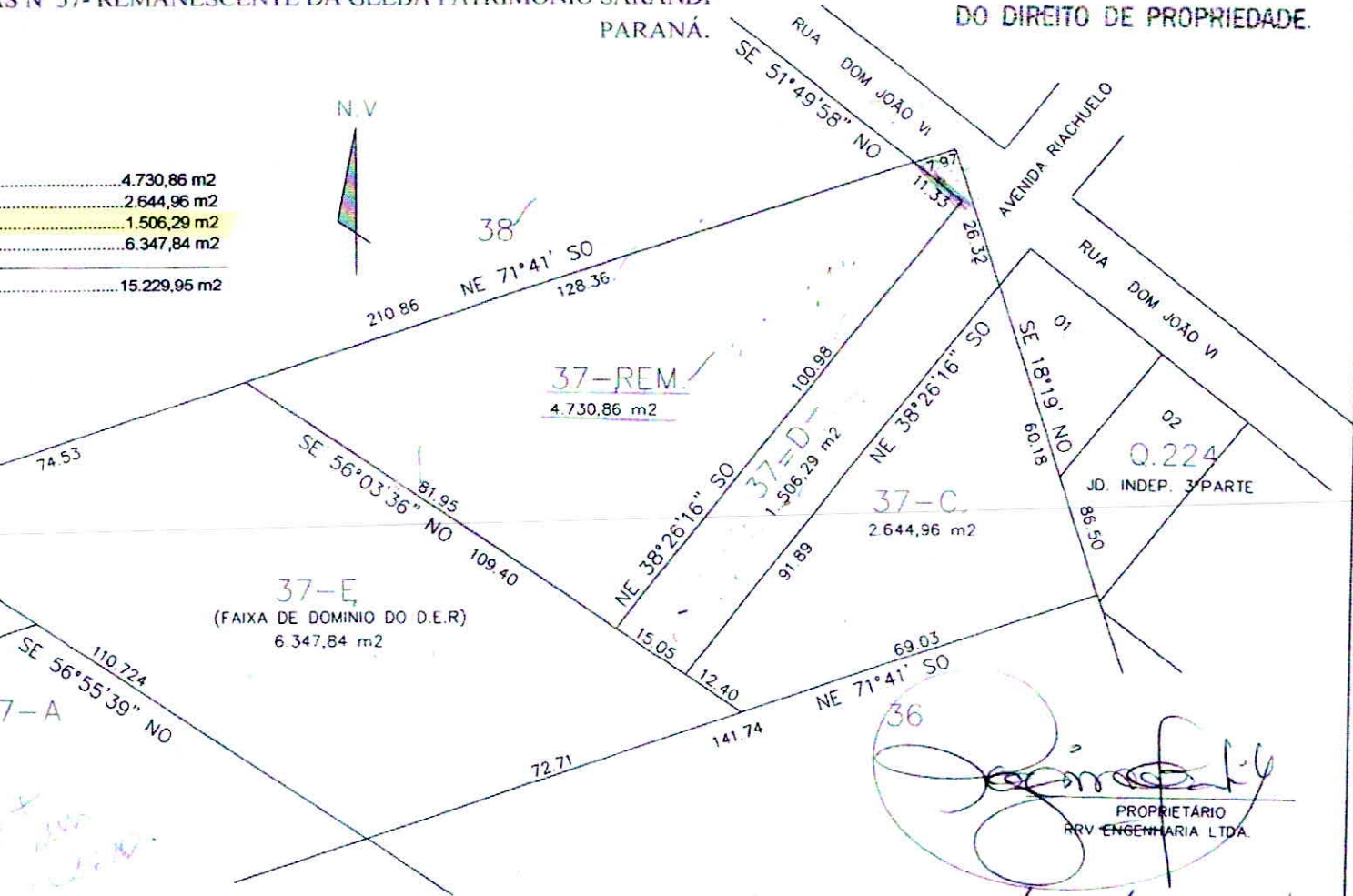

MEMORIAL DESCRITIVO

LOTE Nº 37-REMANESCENTE
 ÁREA: 4.730,86 M2
 GLEBA PATRIMÔNIO SARANDI
 SARANDI - PARANÁ

DIVIDE-SE

NO RUMO NO 56°03'36" SE, COM PARTE DO LOTE 37-E (FAIXA DE DOMINIO DO D.E.R), NUMA DISTÂNCIA DE 81,95 METROS; NO RUMO NE 71°41' SO, COM PARTE DO LOTE 38, NUMA DISTÂNCIA DE 128,36 METROS; NO RUMO SE 51°49'58" NO, COM PARTE DO LOTE 37-D, NUMA DISTÂNCIA DE 11,33 METROS; E FINALMENTE, NO RUMO SO 38°26'16" NE, AINDA COM PARTE DO LOTE 37-D, NUMA DISTÂNCIA DE 100,98 METROS. TODOS OS RUMOS ACIMA MENCIONADOS REFEREM-SE AO NORTE VERDADEIRO.

Fabio Massaharu Wanishi
 PROPRIETÁRIO
 RRV ENGENHARIA LTDA.

Fabio Massaharu Wanishi
 FABIO MASSAHARU WANISHI
 ENG CIVIL - CREA PR Nº 110891/D

2750/18

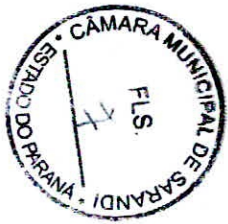

PLANTA PARCIAL DE SARANDI

SUBDIVISÃO DO LOTE DE TERRAS Nº 37- REMANESCENTE DA GLEBA PATRIMÔNIO SARANDI SARANDI PARANÁ.

ESCALA 1/1.250
ÁREAS

LOTE 37-REM.....	4.730,86 m2
LOTE 37-B.....	2.644,96 m2
LOTE 37-D.....	1.506,29 m2
37-E (FAIXA DE DOMINIO DO D.E.R).....	6.347,84 m2
TOTAL.....	15.229,95 m2

N.V

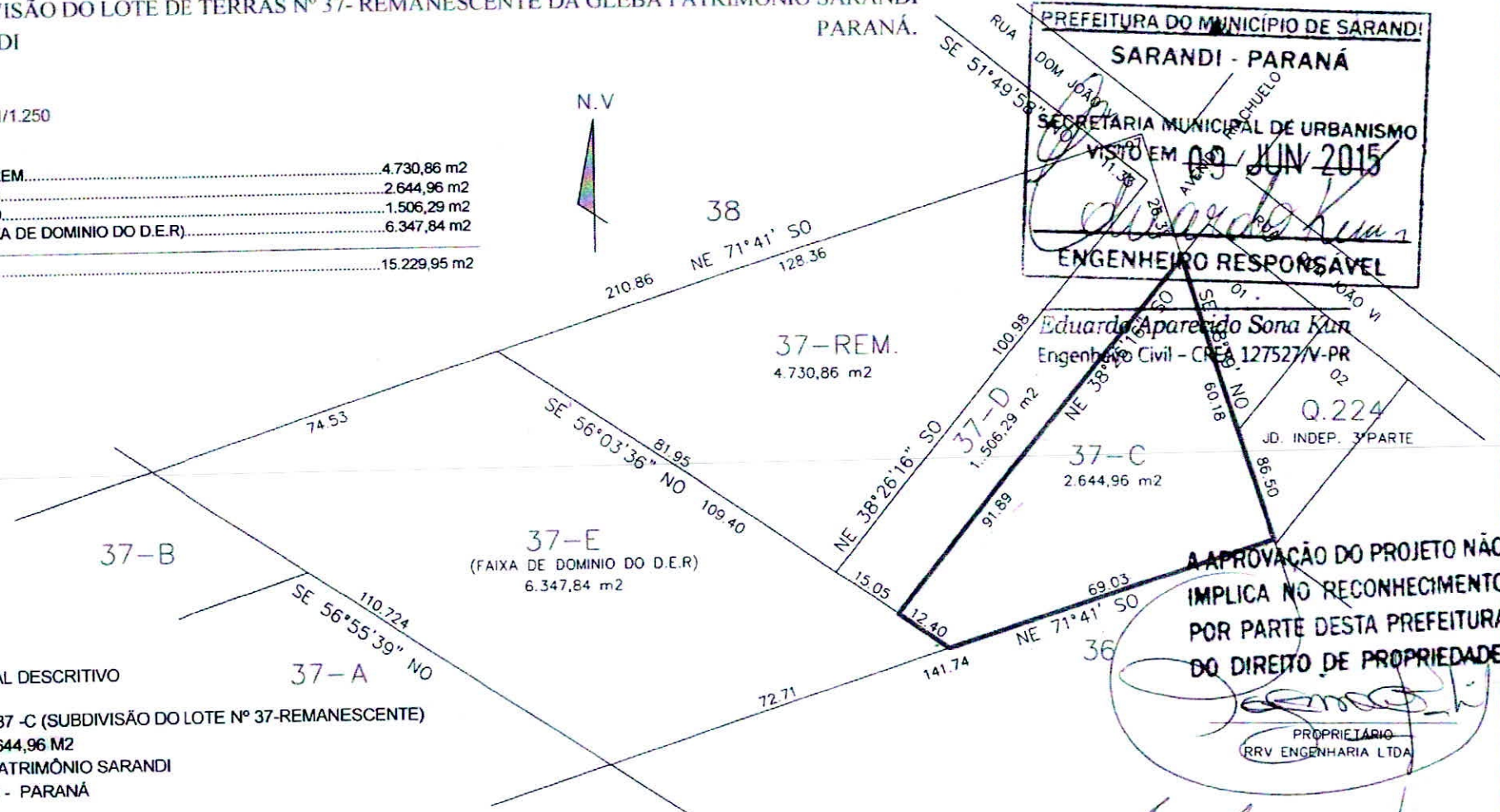

PREFEITURA DO MUNICÍPIO DE SARANDI
SARANDI - PARANÁ
 SECRETARIA MUNICIPAL DE URBANISMO
 VISTO EM 09 JUN 2015
 ALBERTO RACHUELO
 ENGENHEIRO RESPONSÁVEL

Eduardo Aparecido Sona Kun
 Engenheiro Civil - CREA 127527/V-PR
 Q.224
 JD. INDEP. 3ª PARTE

**A APROVAÇÃO DO PROJETO NÃO
 IMPLICA NO RECONHECIMENTO
 POR PARTE DESTA PREFEITURA
 DO DIREITO DE PROPRIEDADE**

PROPRIETÁRIO
 RRV ENGENHARIA LTDA

Fabio Massaharu Wanishi

FABIO MASSAHARU WANISHI
 ENG. CIVIL - CREA PR Nº 110891/D

MEMORIAL DESCRITIVO

LOTE Nº 37 -C (SUBDIVISÃO DO LOTE Nº 37-REMANESCENTE)
 ÁREA: 2.644,96 M2
 GLEBA PATRIMÔNIO SARANDI
 SARANDI - PARANÁ

DIVIDE-SE

NO RUMO NO 56°03'36" SE, COM O LOTE 37-E (FAIXA DE DOMINIO DO D.E.R), NUMA DISTÂNCIA DE 12,40 METROS; NO RUMO NE 38°26'16" SO, COMO LOTE 37-D, NUMA DISTÂNCIA DE 91,89 METROS; NO RUMO SE 18°19' NO, COM A DATA 01 E PARTE DA DATA 02 DA QUADRA 224 DO JARDIM INDEPENDENCIA 3ª PARTE, NUMA DISTÂNCIA DE 60,18 METROS; E, FINALMENTE NO RUMO SO 71°41' NE, COMPARTE DO LOTE 36, NUMA DISTÂNCIA DE 69,03 METROS. TODOS OS RUMOS ACIMA MENCIONADOS REFEREM-SE AO NORTE VERDADEIRO.

2750/18

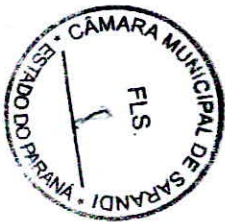

PLANTA PARCIAL DE SARANDI

SUBDIVISÃO DO LOTE DE TERRAS Nº 37- REMANESCENTE DA GLEBA PATRIMÔNIO SARANDI SARANDI PARANÁ.

ESCALA 1/1.250
ÁREAS

LOTE 37-REM.....	4.730,86 m2
LOTE 37-B.....	2.644,96 m2
LOTE 37-D.....	1.506,29 m2
37-E (FAIXA DE DOMINIO DO D.E.R).....	6.347,84 m2
TOTAL.....	15.229,95 m2

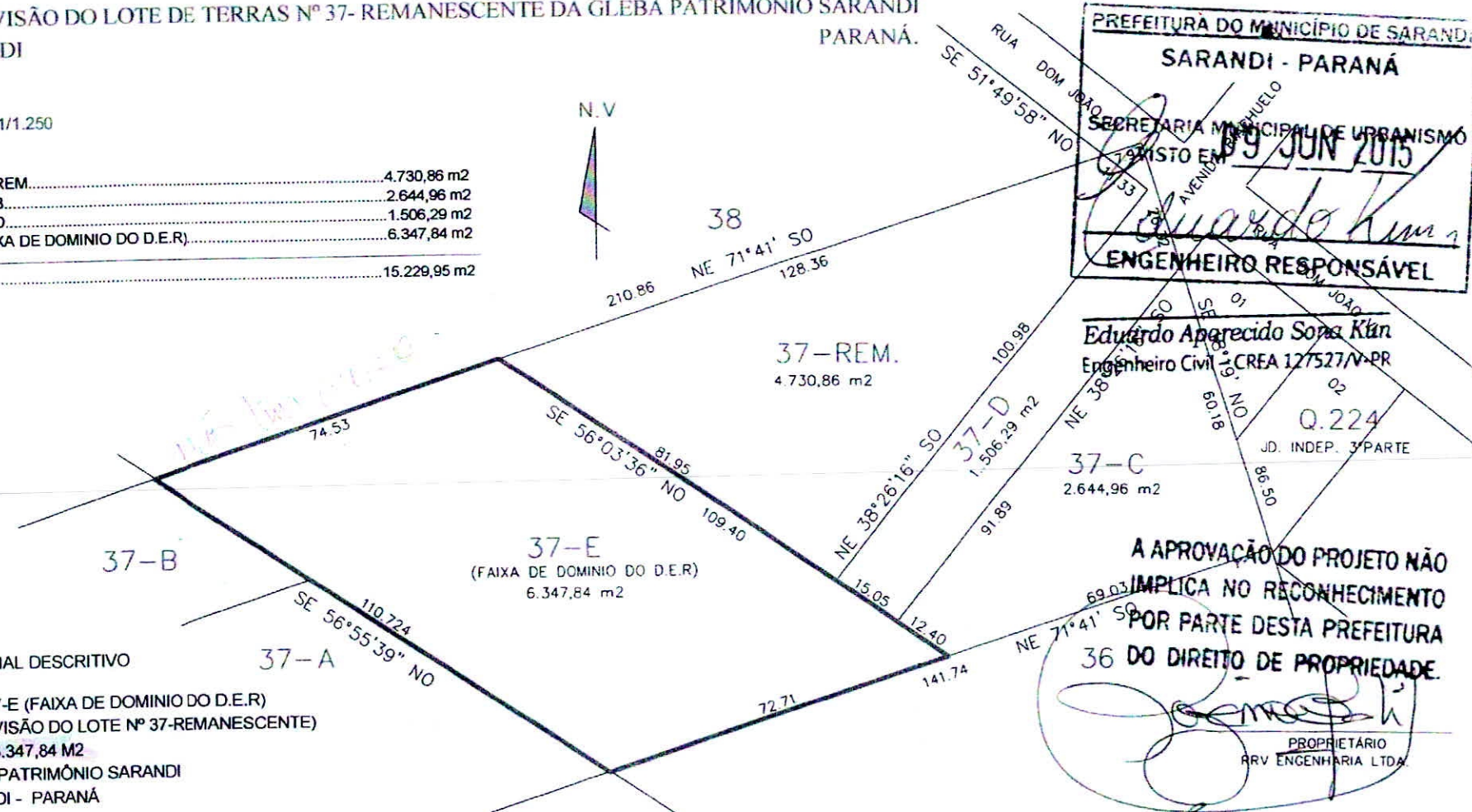

PREFEITURA DO MUNICÍPIO DE SARANDI
SARANDI - PARANÁ
 SECRETARIA MUNICIPAL DE URBANISMO
 19 JUN 2015
Eduardo Km 1
ENGENHEIRO RESPONSÁVEL

Eduardo Aparecido Sousa Klun
 Engenheiro Civil - CREA 127527/V-PR

Q.224
 JD. INDEP. 3ª PARTE

**A APROVAÇÃO DO PROJETO NÃO
 IMPLICA NO RECONHECIMENTO
 POR PARTE DESTA PREFEITURA
 DO DIREITO DE PROPRIEDADE.**

Fabio Massaharu Wanishi
 PROPRIETÁRIO
 RRV ENGENHARIA LTDA

MEMORIAL DESCRITIVO

LOTE 37-E (FAIXA DE DOMINIO DO D.E.R)
 (SUBDIVISÃO DO LOTE Nº 37-REMANESCENTE)
 ÁREA: 6.347,84 M2
 GLEBA PATRIMÔNIO SARANDI
 SARANDI - PARANÁ

DIVIDE-SE

NO RUMO SE 56°03'36" NO, COM OS LOTES 37- REMANESCENTE, 37-D E 37-C, NUMA DISTÂNCIA DE 109,40 METROS; NO RUMO SO 71°41' NE, COM PARTE DO LOTE 36 , NUMA DISTÂNCIA DE 72,71 METROS; NO RUMO NO 56°55'39" SE, COM OS LOTES 37-A E 37-B, NUMA DISTÂNCIA DE 110,724 METROS, E FINALMENTE, NO RUMO NE 71°41' SO, COM PARTE DO LOTE 38, NUMA DISTÂNCIA DE 74,53 METROS. TODOS OS RUMOS ACIMA MENCIONADOS REFEREM-SE AO NORTE VERDADEIRO.

FABIO MASSAHARU WANISHI
 ENG. CIVIL - CREA PR Nº 110891/D

2750/18

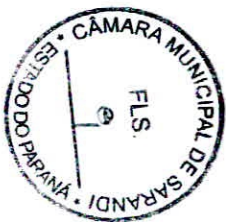

PLANTA PARCIAL DE SARANDI

SUBDIVISÃO DO LOTE DE TERRAS Nº 37- REMANESCENTE DA GLEBA PATRIMÔNIO SARANDI SARANDI PARANÁ.

ESCALA 1/1.250
ÁREAS

LOTE 37-REM.....	4.730,86 m2
LOTE 37-B.....	2.644,96 m2
LOTE 37-D.....	1.506,29 m2
37-E (FAIXA DE DOMÍNIO DO D.E.R).....	6.347,84 m2
TOTAL.....	15.229,95 m2

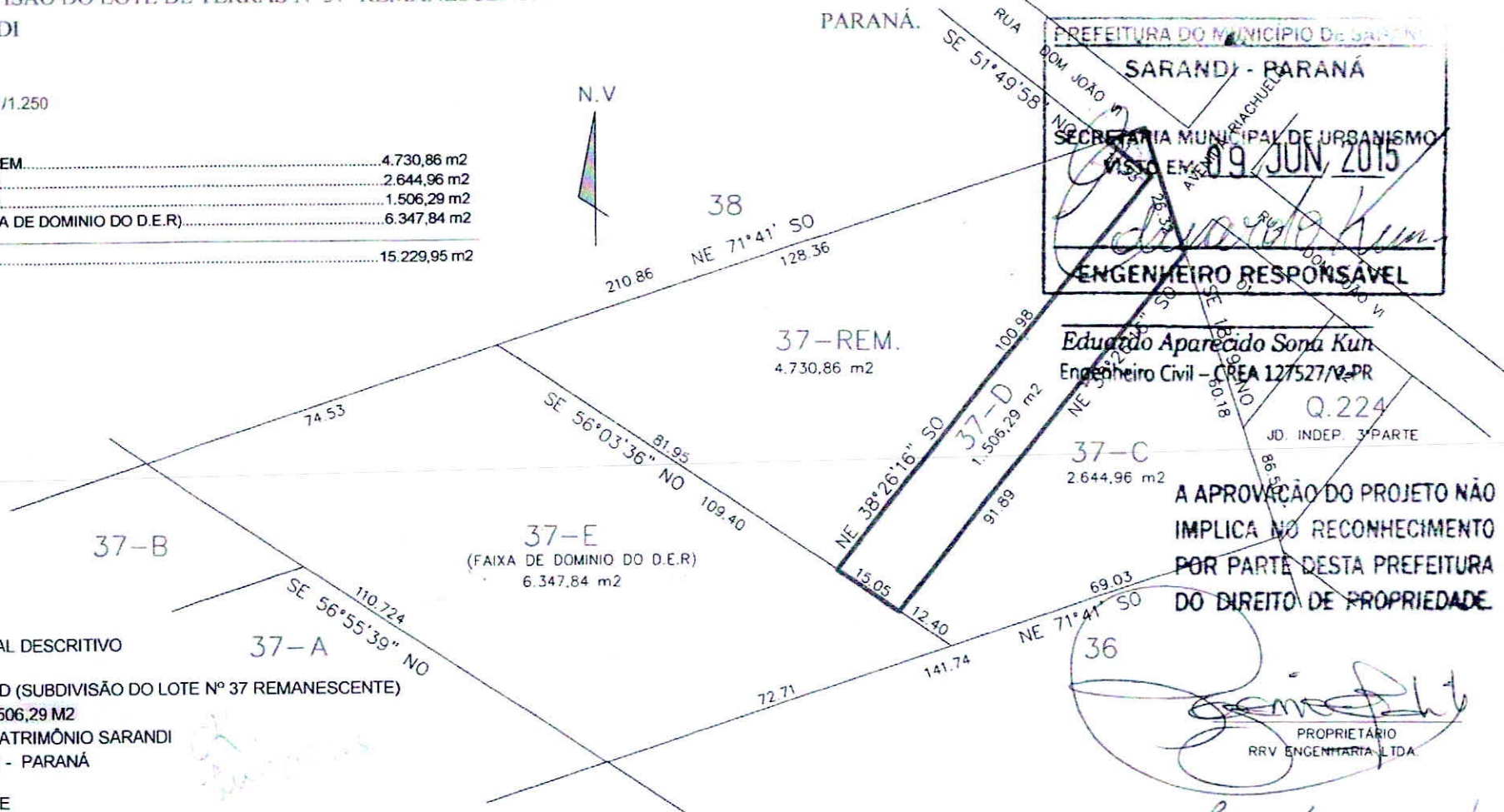

PREFEITURA DO MUNICÍPIO DE SARANDI
SARANDI - PARANÁ
SECRETARIA MUNICIPAL DE URBANISMO
VISTO EM 09 JUN 2015
ENGENHEIRO RESPONSÁVEL

Eduardo Aparecido Sosa Kun
Engenheiro Civil - CREA 127527/M-PR
Q.224
JD. INDEP. 3ª PARTE

A APROVAÇÃO DO PROJETO NÃO
IMPLICA NO RECONHECIMENTO
POR PARTE DESTA PREFEITURA
DO DIREITO DE PROPRIEDADE.

36
PROPRIETÁRIO
RRV ENGENHARIA LTDA

FABIO MASSAHARU WANISHI
ENG. CIVIL - CREA PR Nº 110891/D

MEMORIAL DESCRITIVO

LOTE 37-D (SUBDIVISÃO DO LOTE Nº 37 REMANESCENTE)
ÁREA: 1.506,29 M2
GLEBA PATRIMÔNIO SARANDI
SARANDI - PARANÁ

DIVIDE-SE

NO RUMO NO 56°03'36" SE, COM PARTE DO LOTE 37-E (FAIXA DE DOMÍNIO DO D.E.R), NUMA DISTÂNCIA DE 15,05 METROS; NO RUMO NE 38°26'16" SO, COMO LOTE 37-REMANESCENTE, NUMA DISTÂNCIA DE 100,98 METROS; NO RUMO NO 51°49'58" SE, AINDA COM O LOTE 37-REMANESCENTE, NUMA DISTÂNCIA DE 11,33 METROS; NO RUMO NE 71°41' SO, COM A RUA DOM JOÃO VI, NUMA DISTÂNCIA DE 7,97 METROS; NO RUMO SE 18°19' NO, AINDA COM A RUA DOM JOÃO VI E AVENIDA RIACHUELO, NUMA DISTÂNCIA DE 26,32 METROS; E, FINALMENTE NO RUMO SO 38°26'16" NE, COM O LOTE 37-C, NUMA DISTÂNCIA DE 91,89 METROS. TODOS OS RUMOS ACIMA MENCIONADOS REFEREM-SE AO NORTE VERDADEIRO.

2750/18